YUKITO KISHIRO

GUNNM

EDITION FRANÇAISE

TOME 3

EDITION FRANÇAISE

Glénat

GUNNM

YUKITO KISHIRO

Glénat

CE N'ÉTAIT DONC...
...QU'UN...
...MEN-SONGE ?!
SKRUNK
SAH... SAAH...

SAH... SAAH...
FNUP
HA, HA, HA... DIS-MOI QUE C'EST PAS VRAI...
TOP
SKOFF
YUGO, JE...
C'EST VRAIMENT TROP INJUSTE...
HE, HE, HE !
FUP FUP
HA ! HA ! HA ! C'EST PLUS... QUE JE NE PEUX... HA, HA... SUPPORTER...
YUGO, JE T'EN PRIE... ARRÊTE !

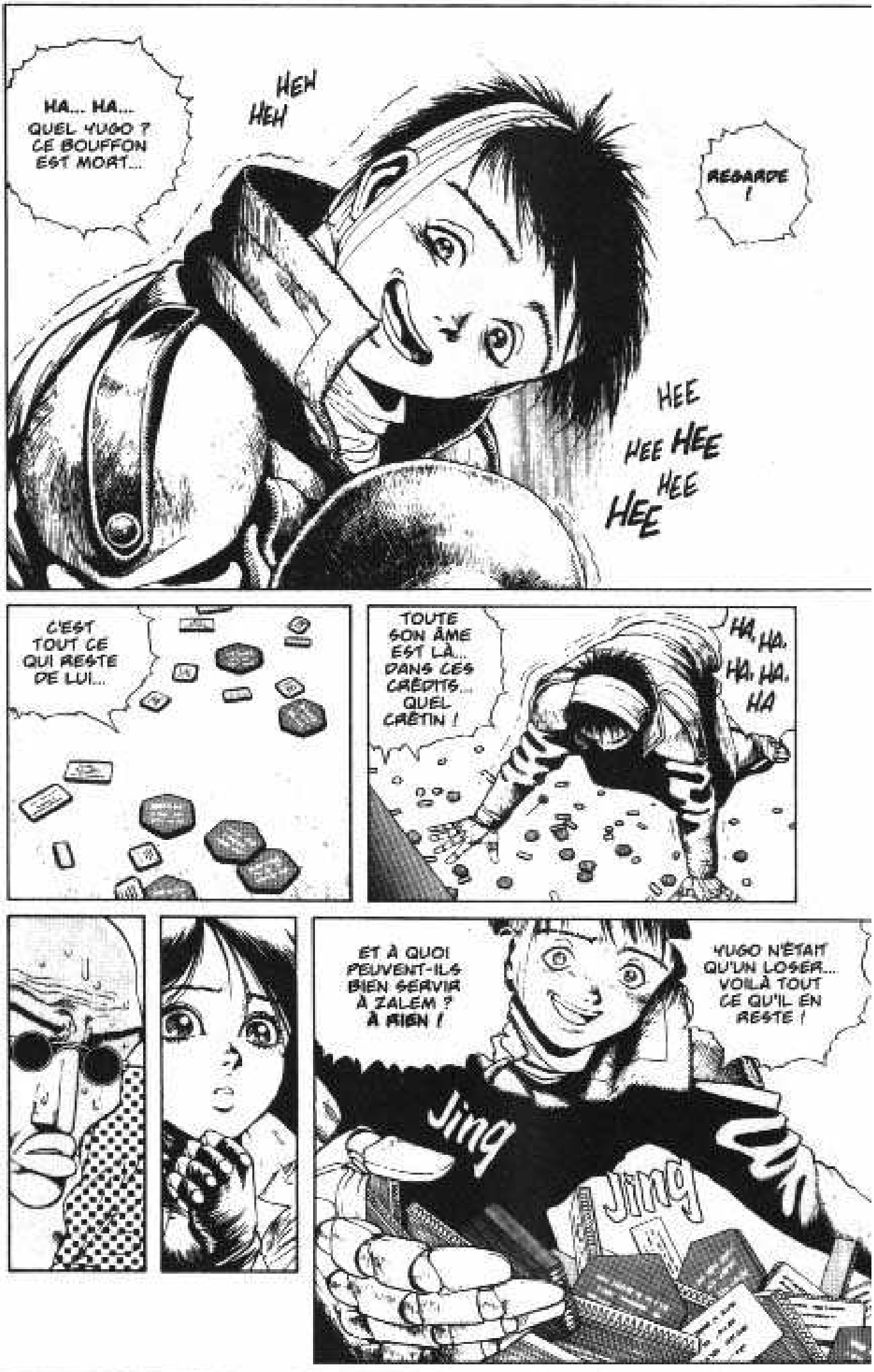
HA... HA... QUEL YUGO ? CE BOUFFON EST MORT...
HEH HEH
REGARDE !
HEE HEE HEE HEE HEE
C'EST TOUT CE QUI RESTE DE LUI...
TOUTE SON ÂME EST LÀ... DANS CES CRÉDITS... QUEL CRÉTIN !
HA, HA, HA, HA, HA
ET À QUOI PEUVENT-ILS BIEN SERVIR À ZALEM ? À RIEN !
YUGO N'ÉTAIT QU'UN LOSER... VOILÀ TOUT CE QU'IL EN RESTE !
Jing
Jing

NON, YUGO... TU TE TROMPES !
TU N'IRAS PEUT-ÊTRE PAS À ZALEM, MAIS DEMAIN EST UN AUTRE JOUR...
...RECOMMENÇONS À ZÉRO... ET ENSEMBLE, CETTE FOIS !
DEMAIN, GALLY...?
DEMAIN N'A AUCUNE VALEUR...
...POUR UN HOMME MORT !
KAKRESH!

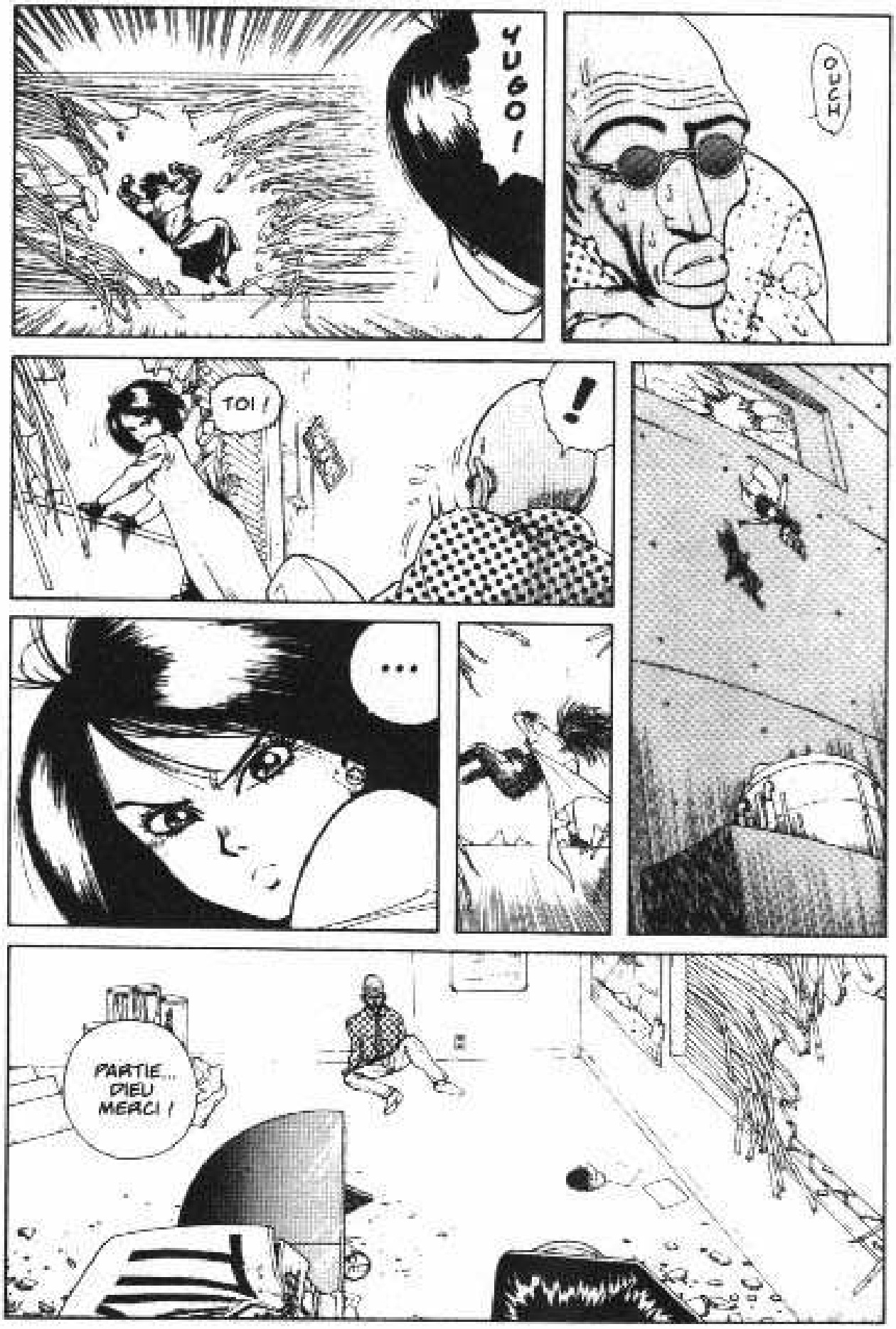
YUGO !
OUCH
TOI !
!
...
PARTIE... DIEU MERCI !

TIENS, IL PLEUT ?
SPLIP
PIP
IL PLEUT SOUVENT CES TEMPS-CI...
SHAAA
FWAP
MERDE ! JE L'AI PERDU !
SHAAAAA
COMMENT AI-JE PU ÊTRE AUSSI STUPIDE ?!
CHAK
OUCH !
FACK

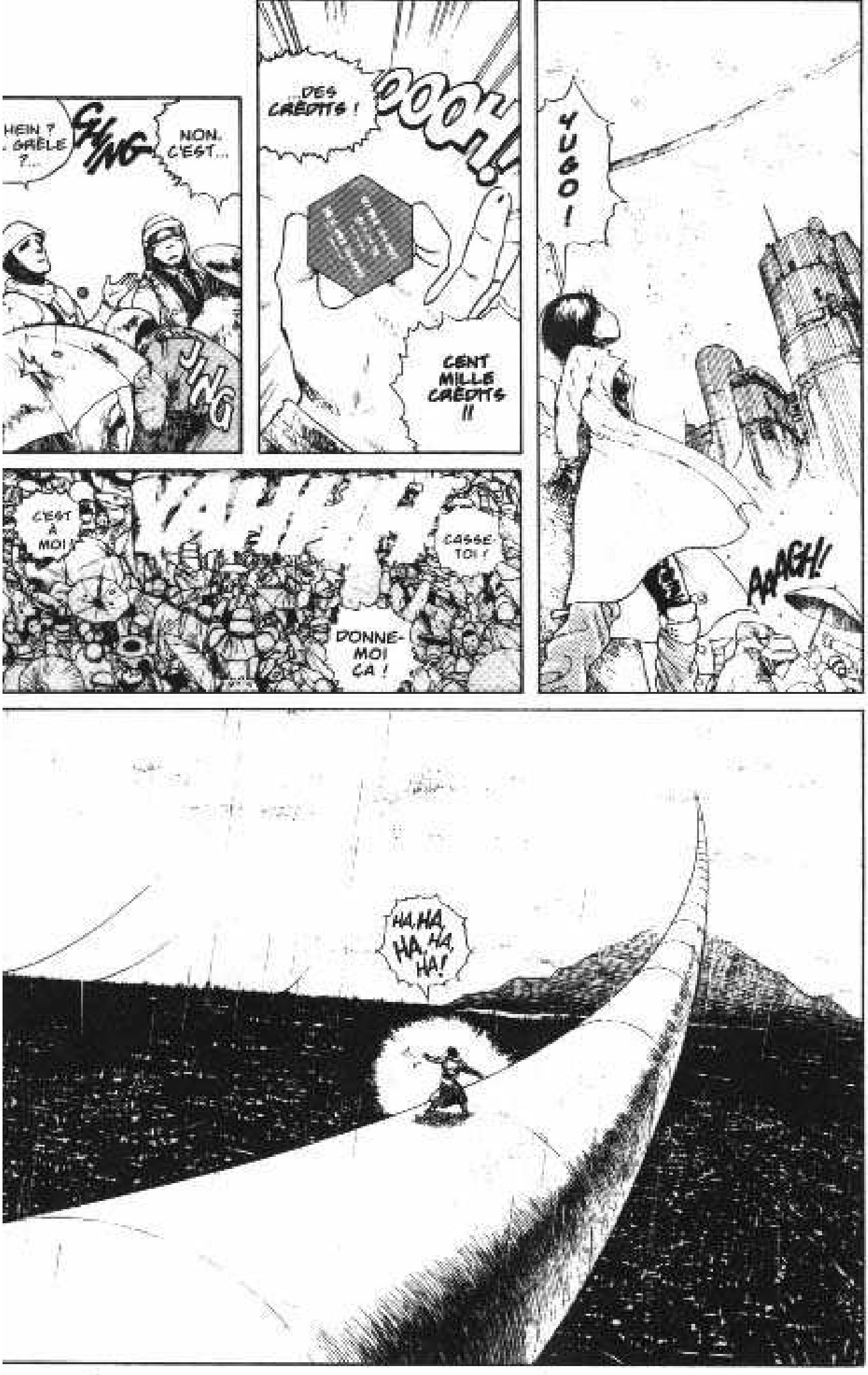
HEIN ? GRÊLE ?...
CHNG
NON. C'EST...
JNG
DES CRÉDITS !
OOOH
CENT MILLE CRÉDITS !!
YUGO !
AHAGH!
C'EST À MOI !
CASSE-TOI !
DONNE-MOI ÇA !
HA, HA, HA, HA, HA!

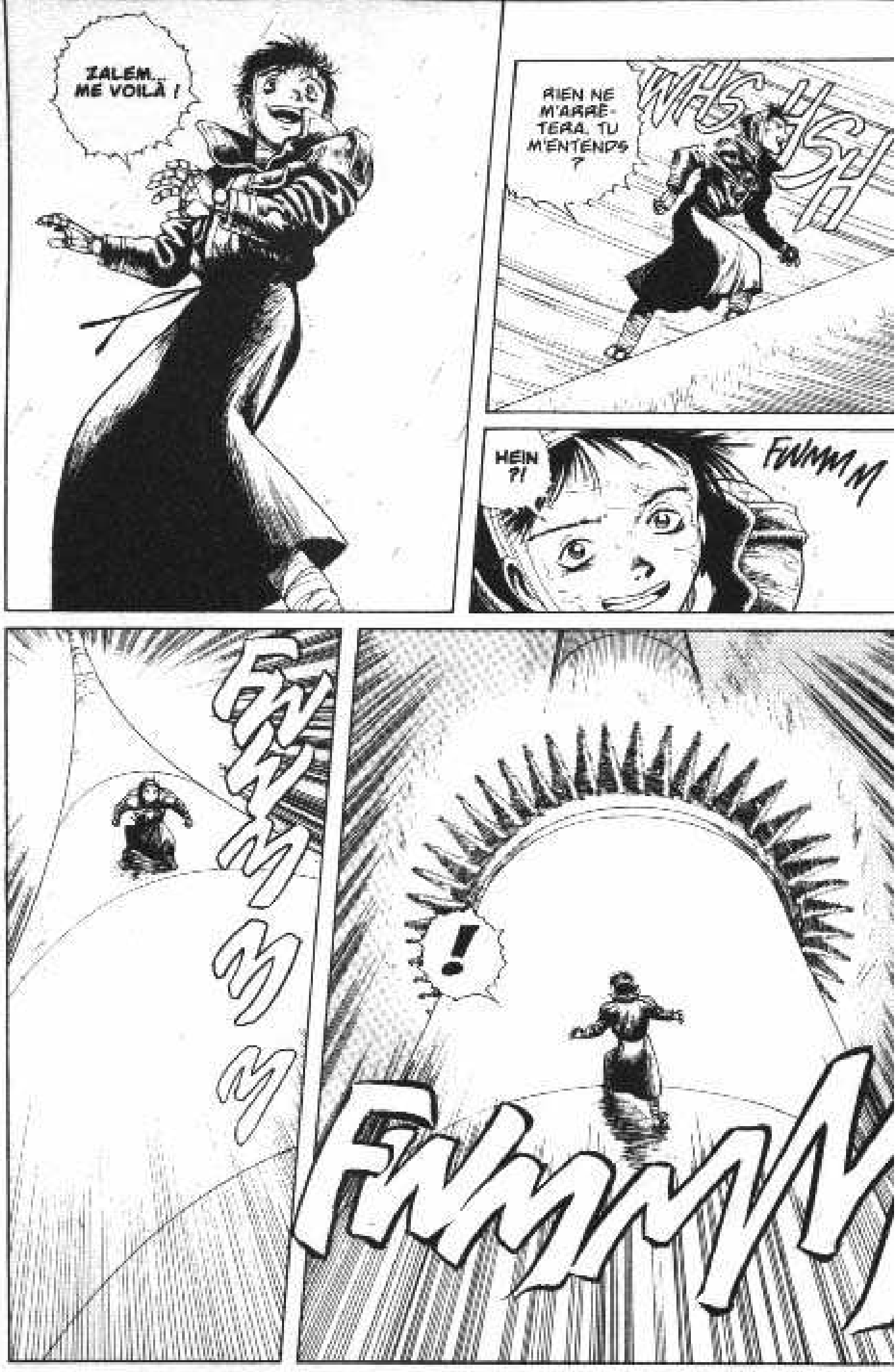
IALEM... ME VOILÀ !
RIEN NE M'ARRÊTERA, TU M'ENTENDS ?
HEIN ?!
!

HEY ! VOUS NE POUVEZ PAS GRIMPER LA-DESSUS !
DU CALME, N70 !
FWMMM
FWAM
FWAM
FWAM

C'EST QUOI, CES TRUCS ?!
FUM
FUM FUM
OH, JUSTE LE SYSTÈME DÉFENSIF... POUR EMPÊCHER LES RATS DE GRIMPER...
ILS DESCENDENT DEPUIS ZALEM CHAQUE FOIS QUE QUELQU'UN GRIMPE UNE DIZAINE DE MÈTRES !
SKUT TUT TUT
IL EN A ÉVITÉ SIX ! UN RECORD !
JUSQU'OÙ IRA-T-IL ?
IL FAUT QUE JE LE RAMÈNE !
TOK

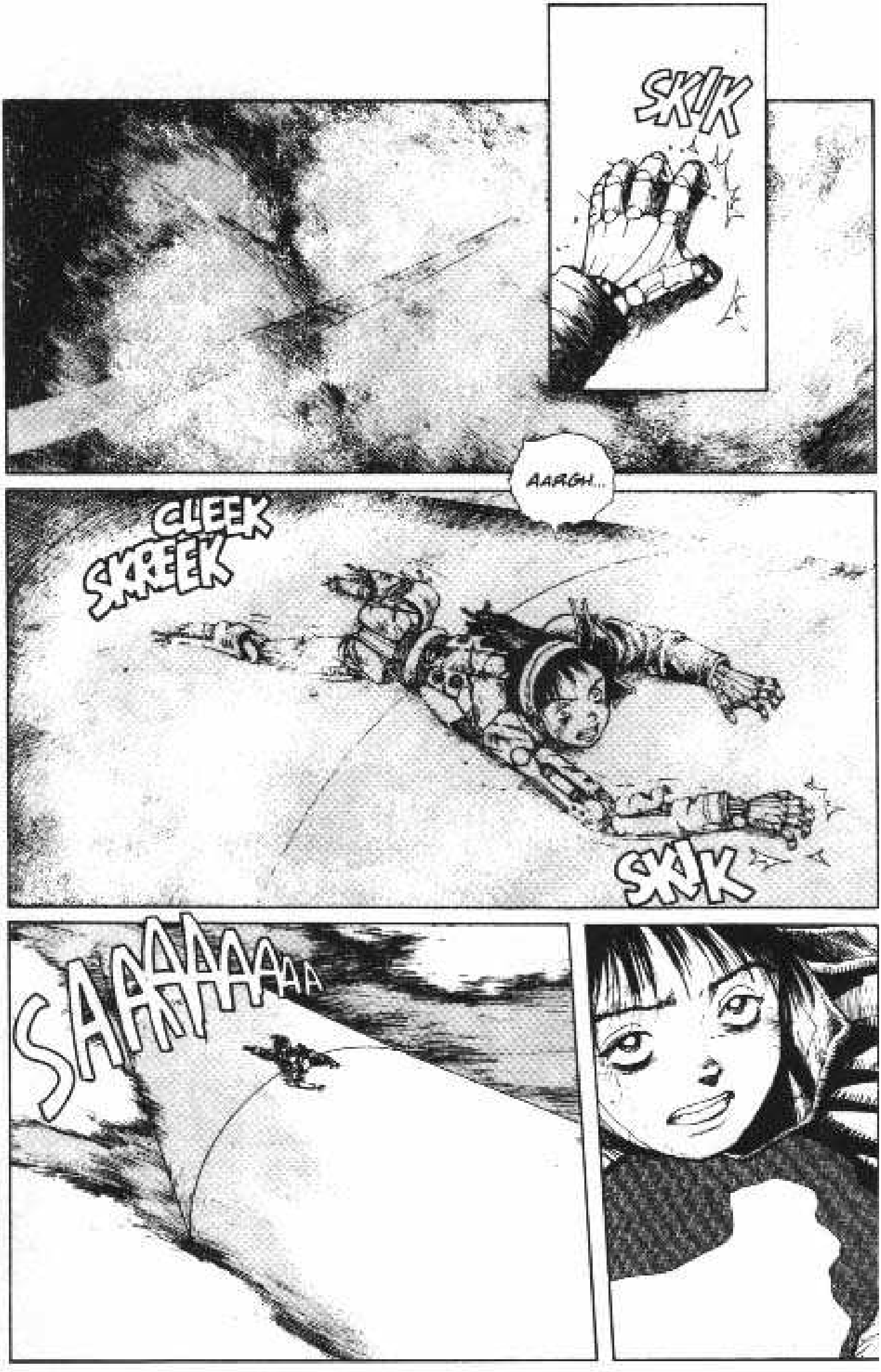
SKIK
AARGH...
CLEEK
SKREEK
SKIK
SAAAAAAAAA

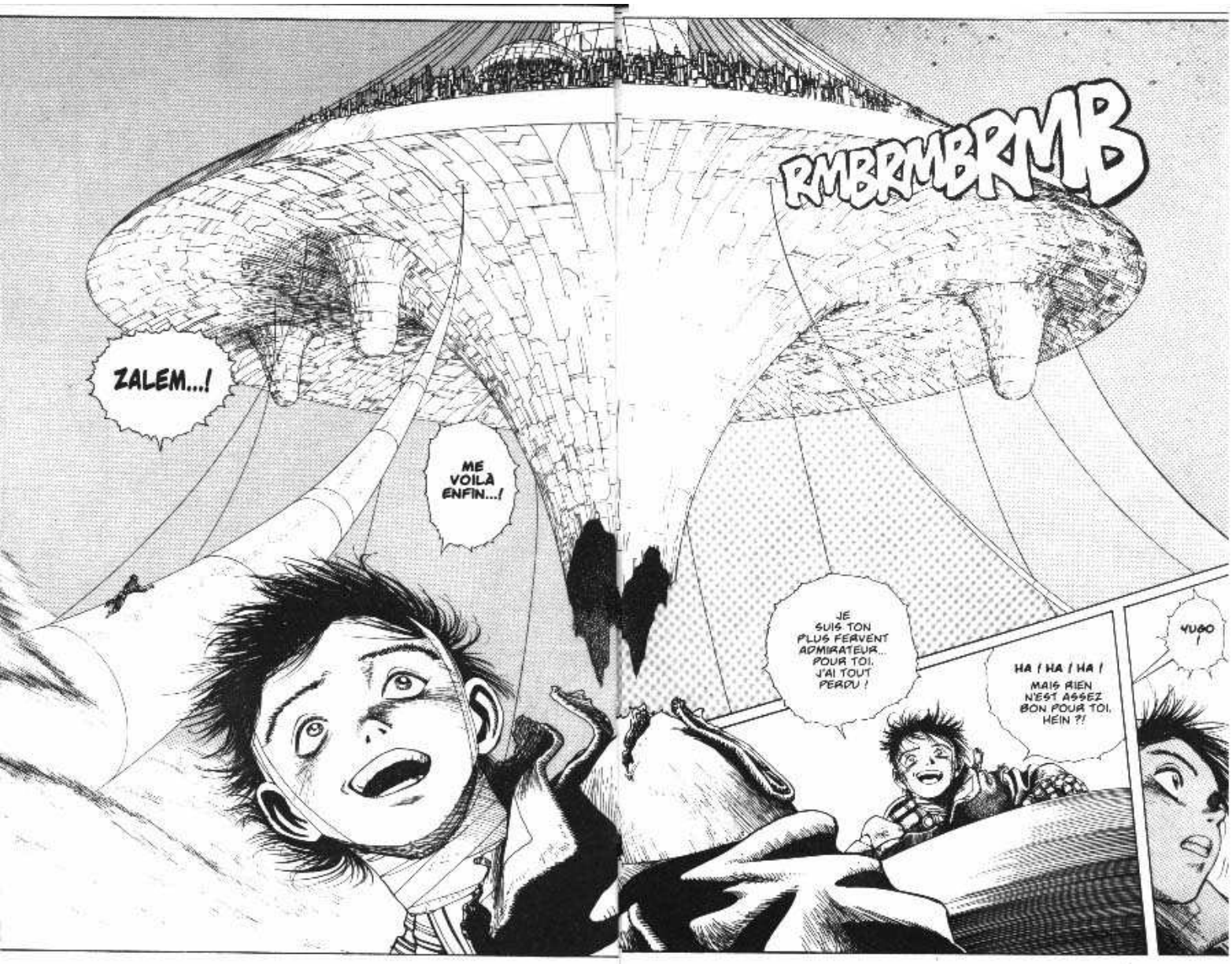
ZALEM...!
ME VOILÀ ENFIN...!
RMBRMBRMB
JE SUIS TON PLUS FERVENT ADMIRATEUR.. POUR TOI, J'AI TOUT PERDU !
HA ! HA ! HA ! MAIS RIEN N'EST ASSEZ BON POUR TOI, HEIN ?!
YUGO !

GALLY...
VIENS...
VIENS AVEC MOI...
EN BAS ?
JAMAIS !
LA DÉCHARGE A FAILLI AVOIR MA PEAU, GALLY !
J'APPARTIENS À ZALEM, MAINTENANT !

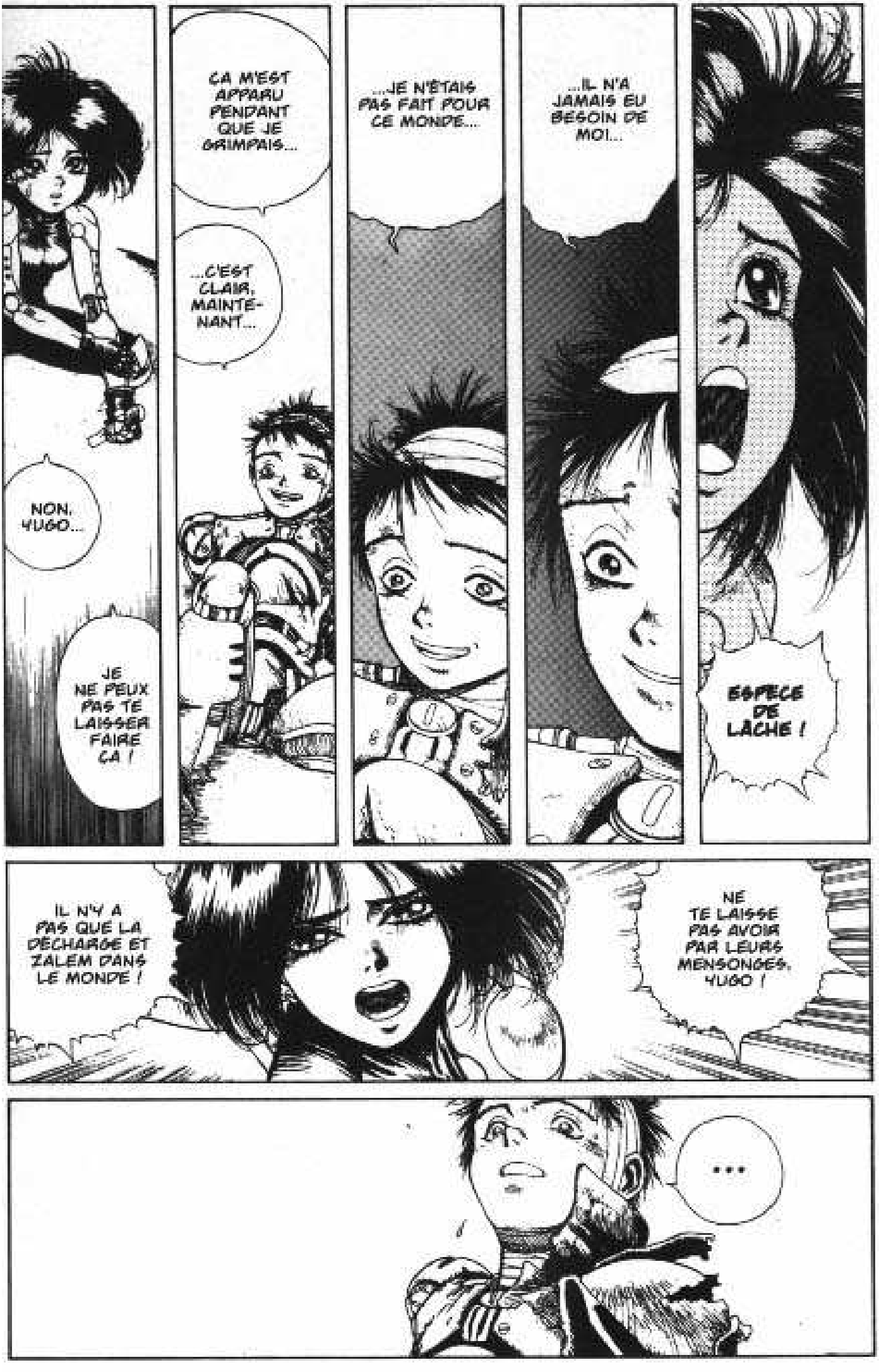
NON, YUGO...
JE NE PEUX PAS TE LAISSER FAIRE ÇA !
ÇA M'EST APPARU PENDANT QUE JE GRIMPAIS...
...C'EST CLAIR, MAINTE-NANT...
...JE N'ÉTAIS PAS FAIT POUR CE MONDE...
...IL N'A JAMAIS EU BESOIN DE MOI...
ESPÈCE DE LÂCHE !
IL N'Y A PAS QUE LA DÉCHARGE ET ZALEM DANS LE MONDE !
NE TE LAISSE PAS AVOIR PAR LEURS MENSONGES, YUGO !
...

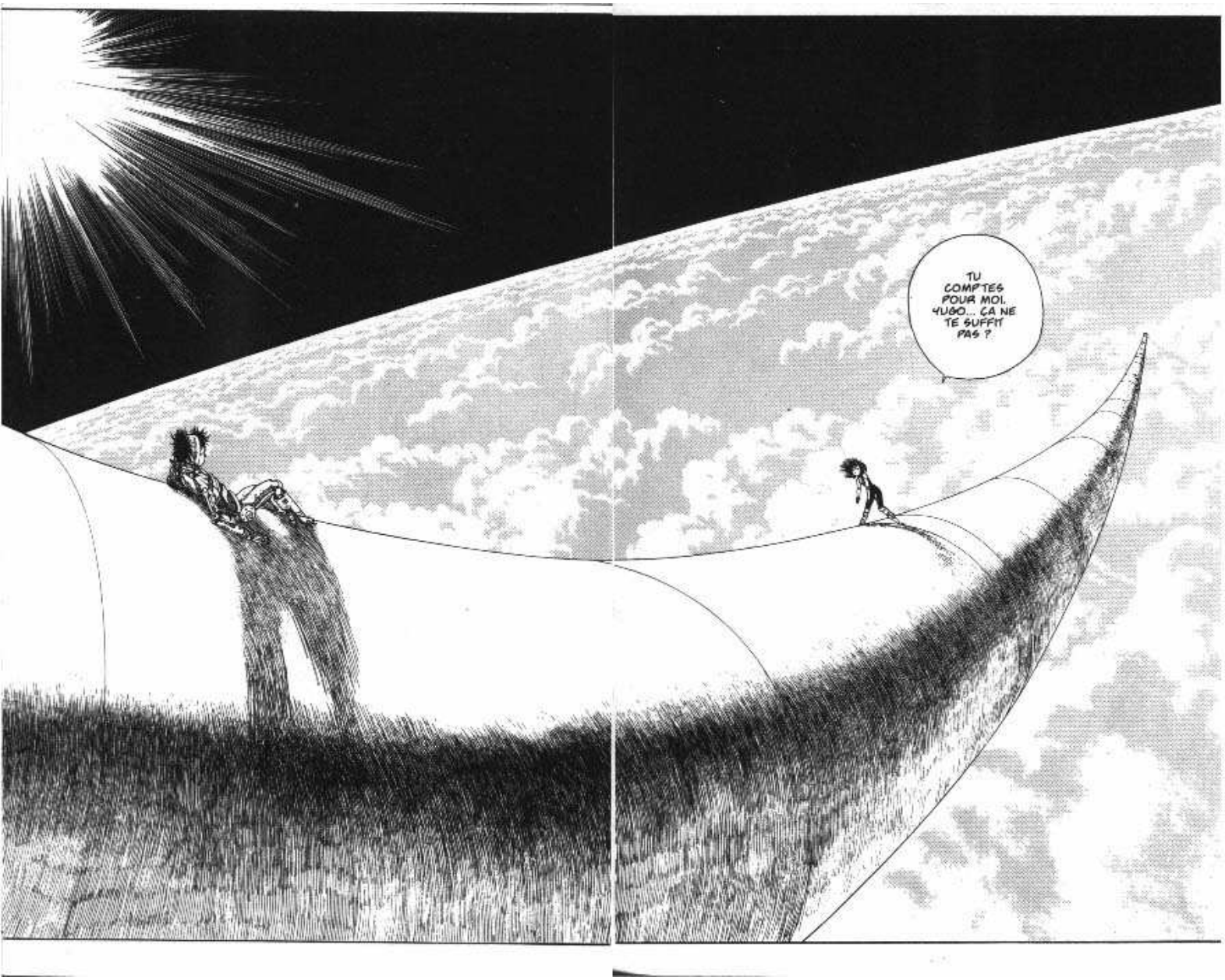
TU COMPTES POUR MOI, YUGO... ÇA NE TE SUFFIT PAS ?

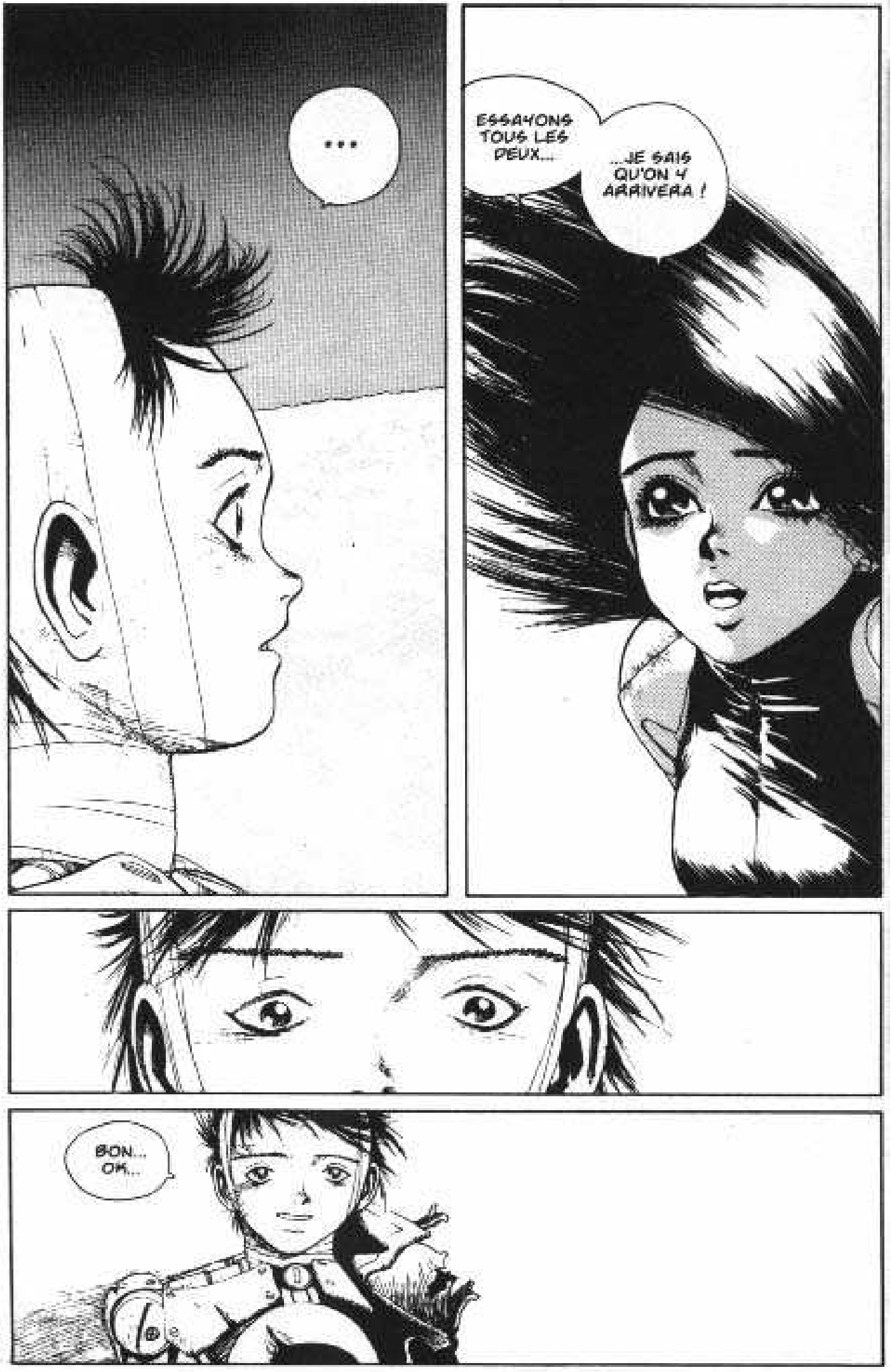
...
ESSAYONS TOUS LES DEUX...
...JE SAIS QU'ON Y ARRIVERA !
BON... OK...

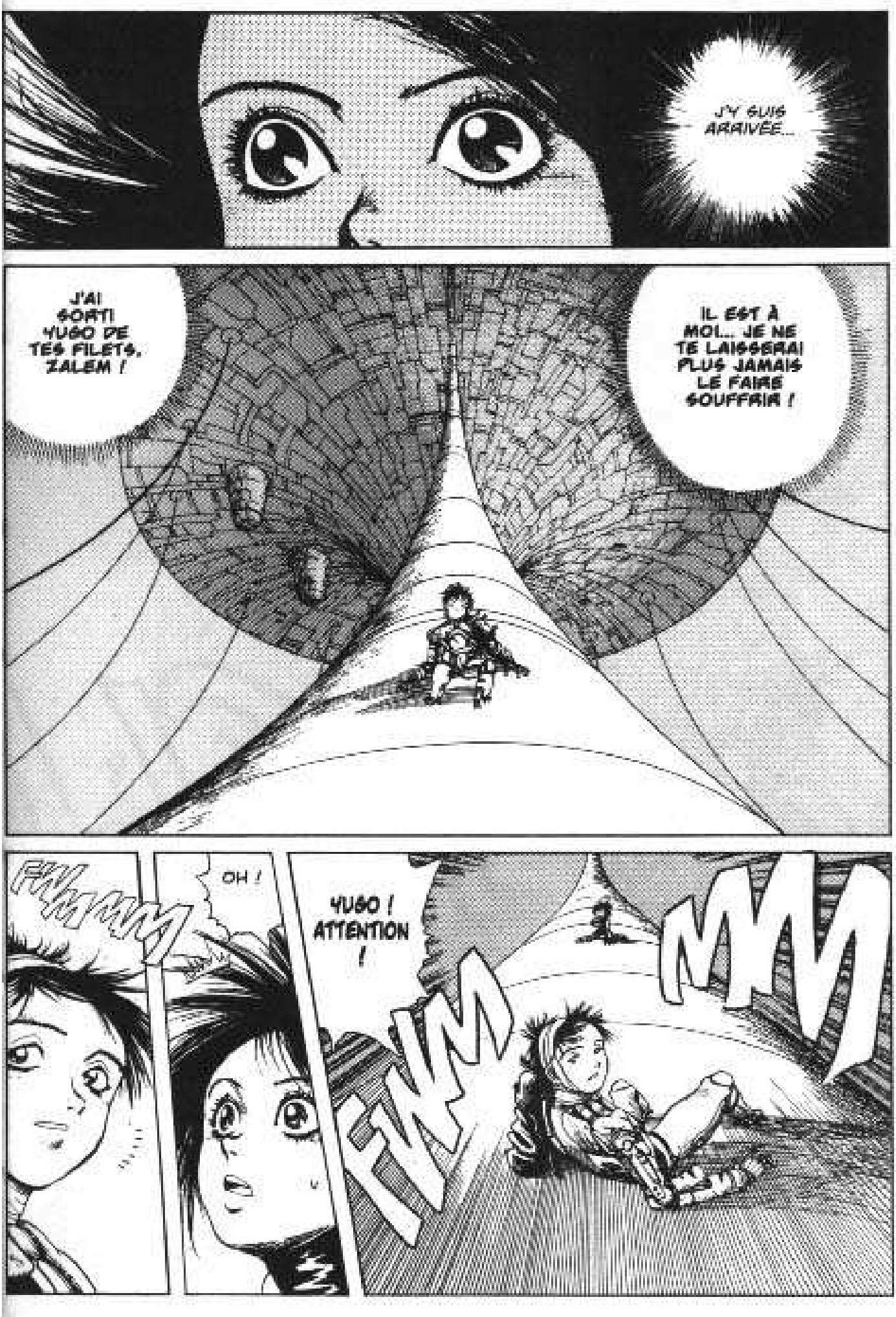
J'Y SUIS ARRIVÉE...
J'AI SORTI YUGO DE TES FILETS, ZALEM !
IL EST À MOI... JE NE TE LAISSERAI PLUS JAMAIS LE FAIRE SOUFFRIR !
OH !
YUGO ! ATTENTION !
FWM
MMM

SKLASH!

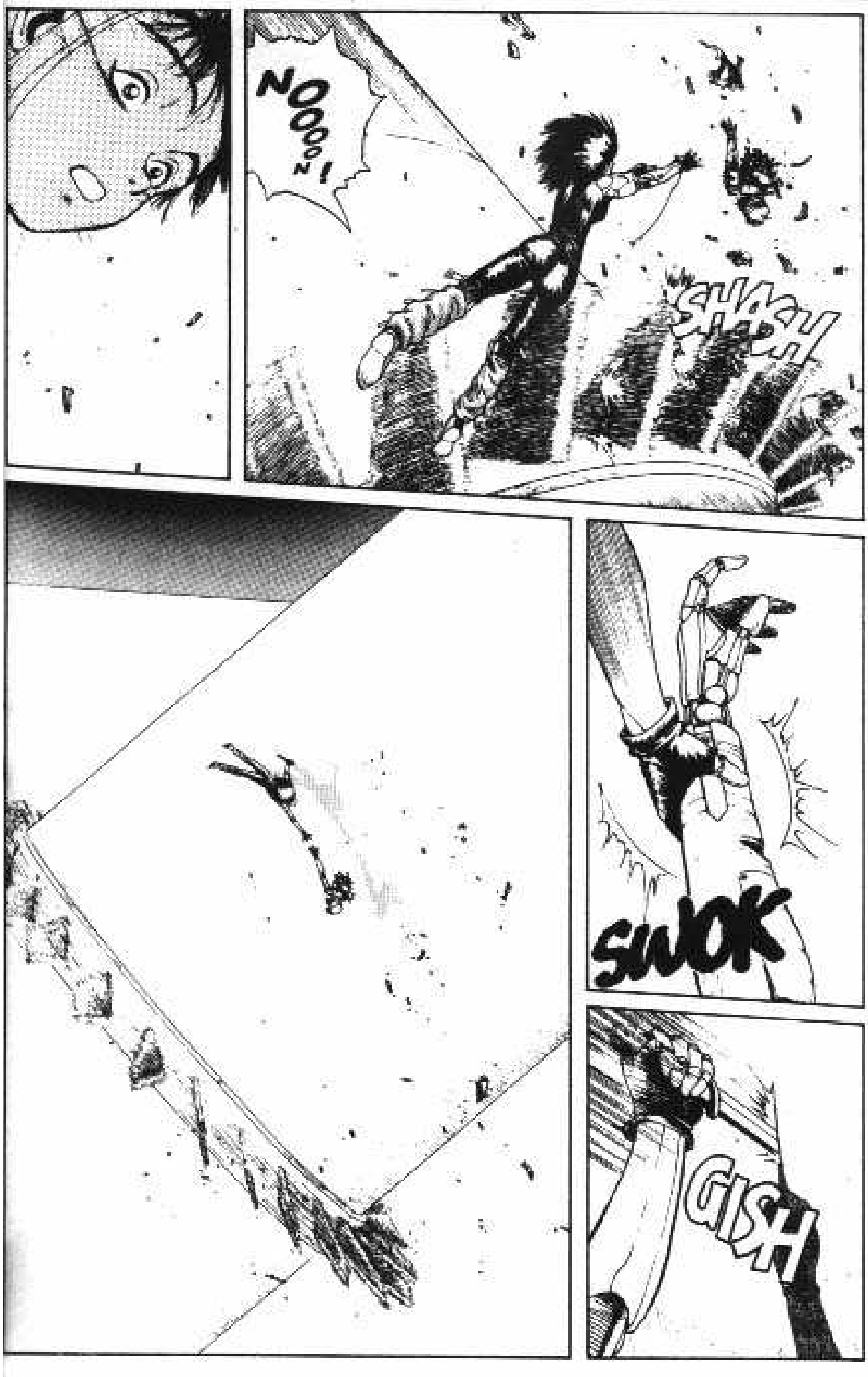
NOOOON!
SHASH
SWOK
GISH

!
SKRRIPP
ON AURA AU MOINS EU L'OCCASION DE SE DIRE...
...ADIEU...

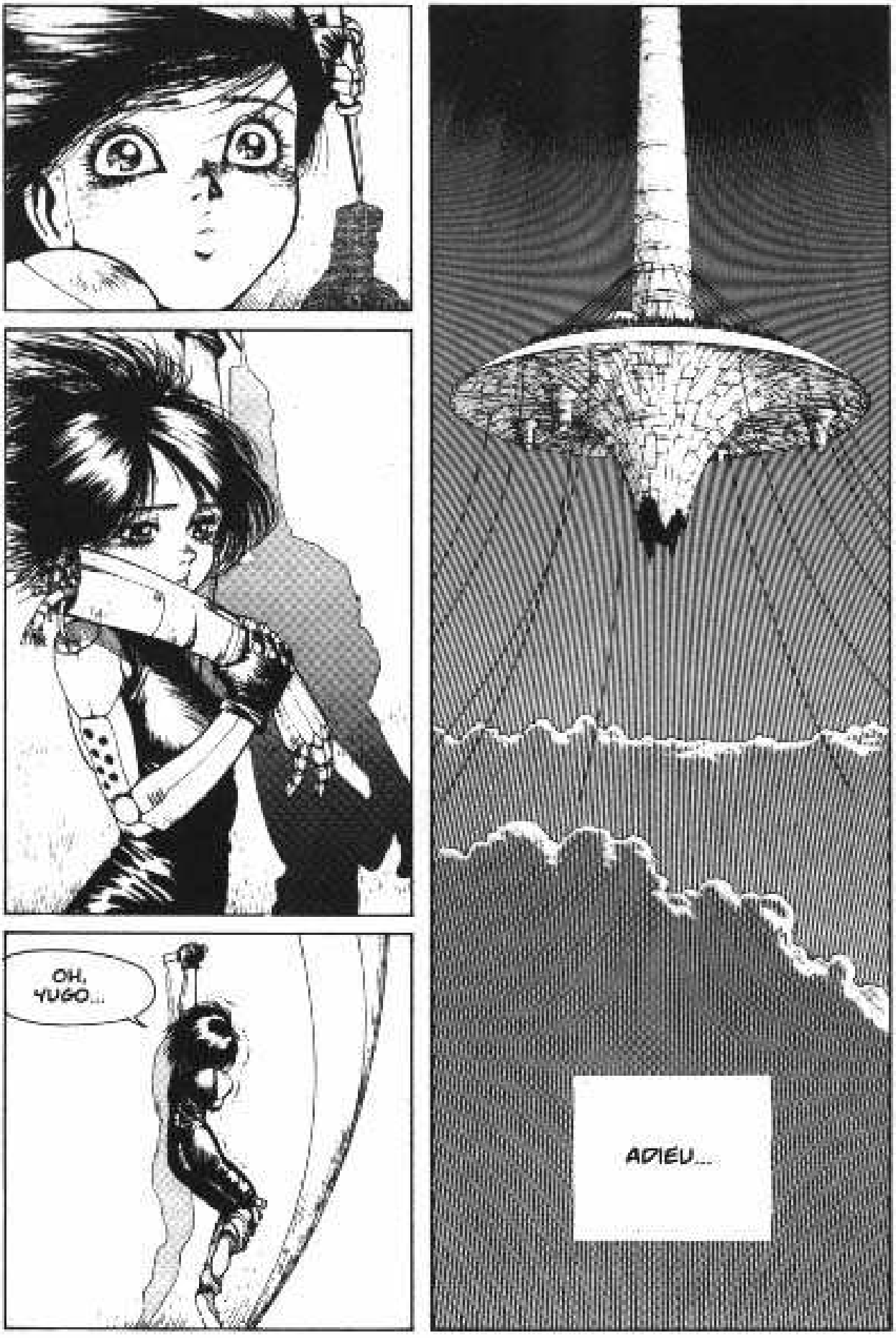
OH, YUGO...
ADIEU...

L'ANGE DE LA MORT

Découverte

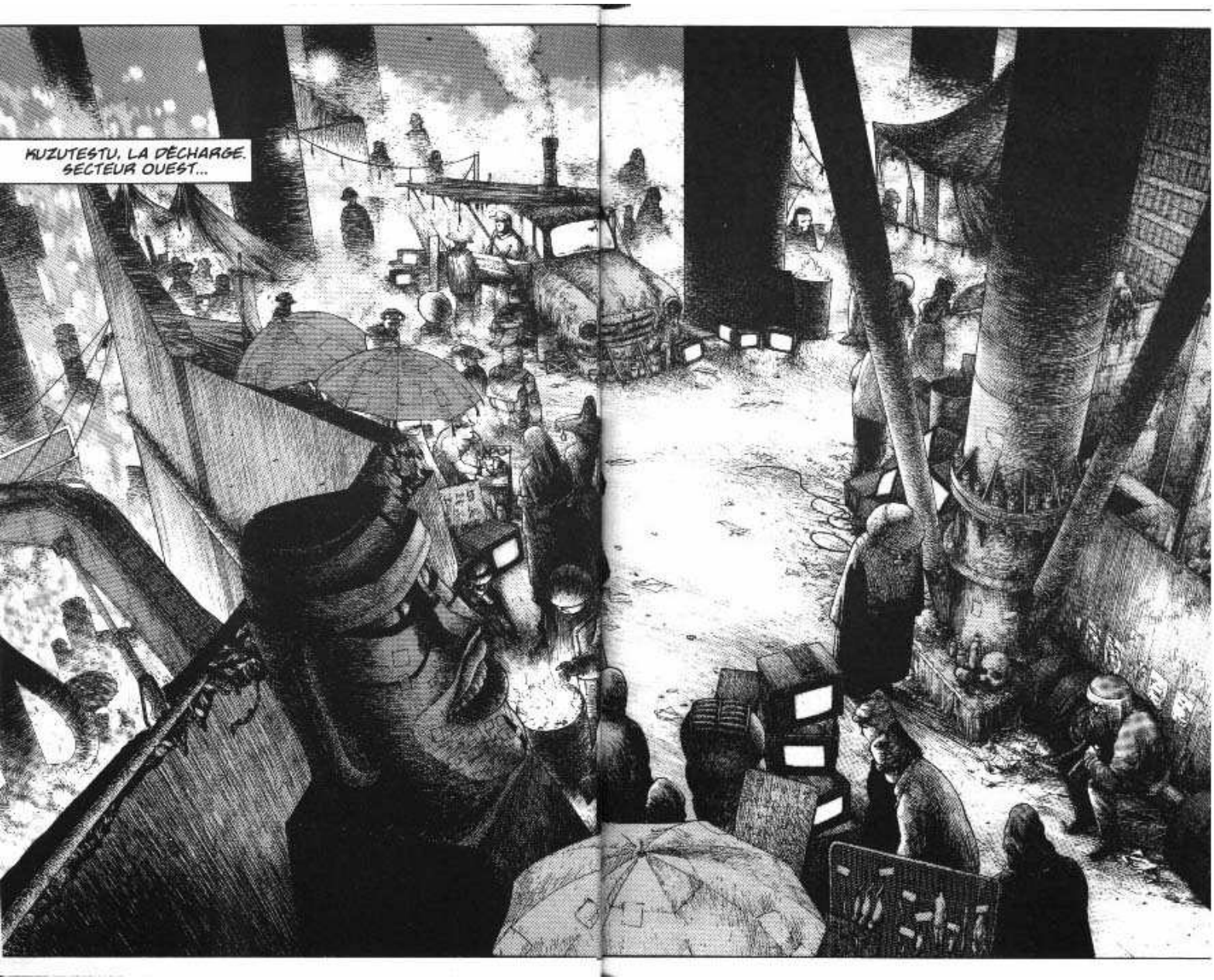
KUZUTESTU, LA DÉCHARGE. SECTEUR OUEST...

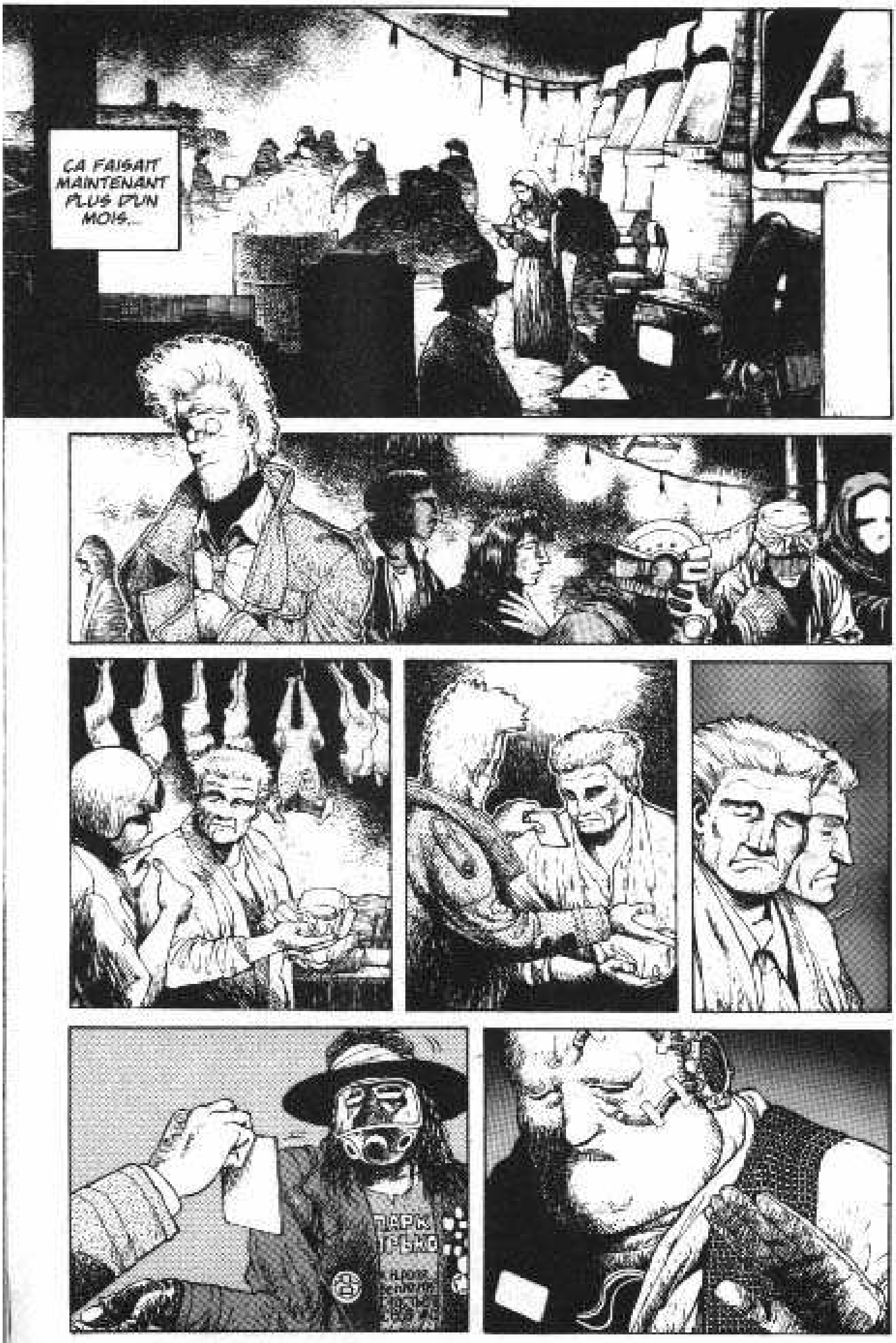
CA FAISAIT MAINTENANT PLUS D'UN MOIS...

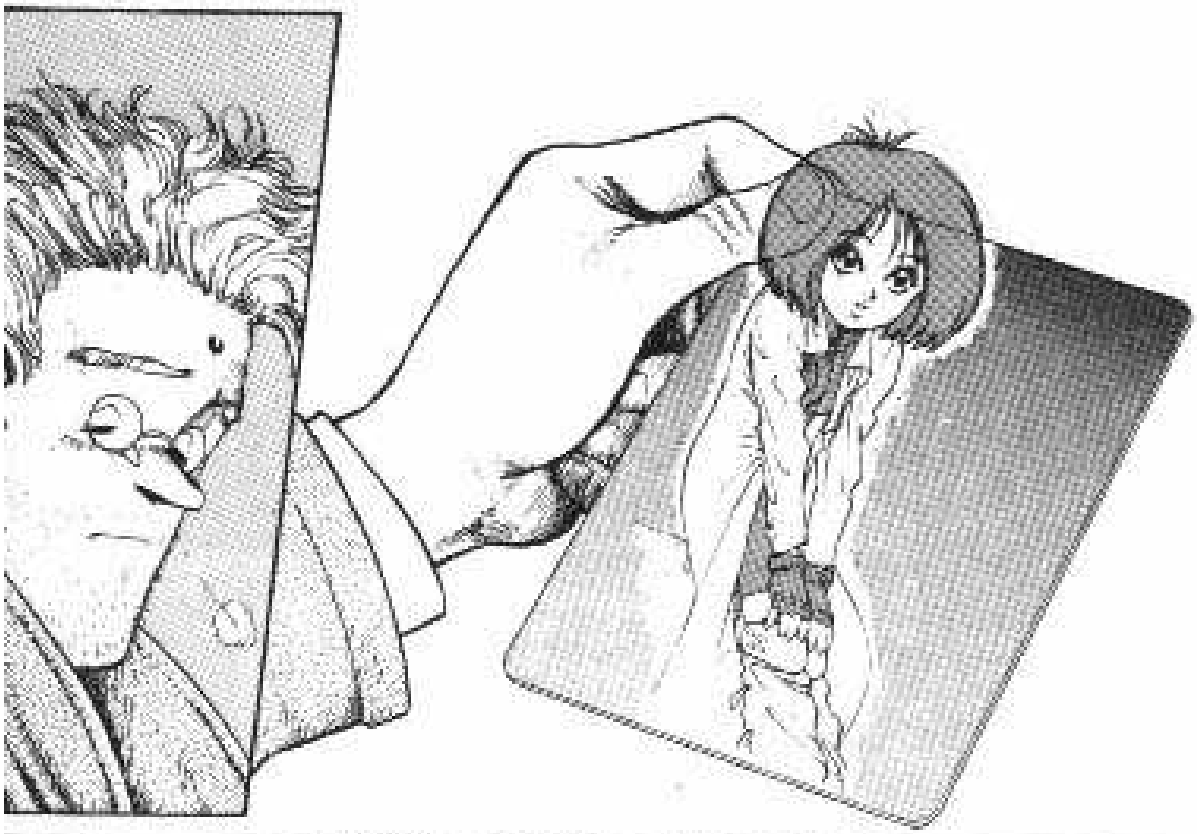

LA MORT DE YUGO L'AVAIT VRAIMENT TOUCHÉE...
...ELLE AVAIT TOUT LAISSÉ TOMBER D'UN COUP ET N'ÉTAIT JAMAIS REVENUE.

JE L'AVAIS CHERCHÉE PARTOUT... DANS TOUTE LA ZONE OUEST...
CHOMP
DEPUIS QUE JE LA CHERCHE, MON PETIT TRAIN-TRAIN QUOTIDIEN SEMBLE BIEN LOIN... PLUS DE "DOC" IDO, NI DE CONTRATS DE HUNTER-WARRIOR...

ET SI JE NE LA RETROUVAIS PAS...? SANS SALLY...
...SANS SALLY, IL NE ME RESTE QUE CES RUES...

ÉNURF SNURF

JE FERAIS MIEUX DE TROUVER UN COIN POUR DORMIR...
plop

HÉ ! HÉ !
RRRRRRR
YEEEK
CE N'EST PAS ELLE !
AU SEC...
TA GUEULE !
J'SUIS CRÉVÉ, MOI...
...ET J'AI PAS MON MARTEAU...
OUI !
...

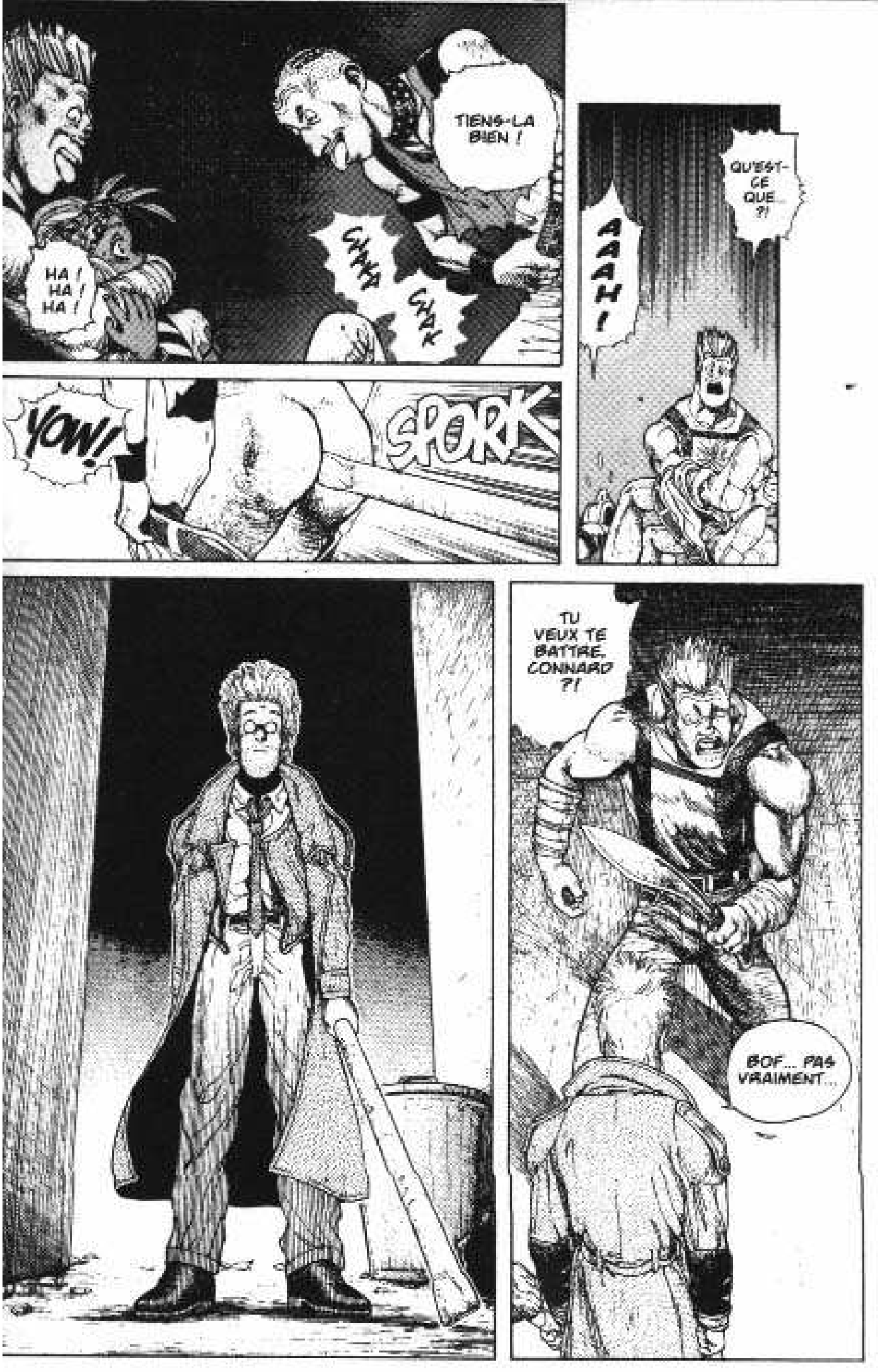
TIENS-LA BIEN !
HA ! HA ! HA !
CHAK
CHAK
QU'EST-CE QUE... ?!
AAH !
YOW !
SPORK
TU VEUX TE BATTRE, CONNARD ?!
BOF... PAS VRAIMENT...

JE PENSAIS JUSTE T'INCRUSTER CE FILET DANS LA GUEULE !
TU ME FAIS MARRER, BOUFFON !
TONK
GAH!?
WHAP
WHAP
LA PUTAIN DE TA RACE !
CHING
WHUD
!
TING
JING
TWANG
HÉ !
JE VAIS T'ÉVENTRER, MEC !
TING
JING

!
SKLONSH
FWAK
LA ZONE DE LA RUE... PAS VRAIMENT UN DÉFI POUR UN TYPE HABITUÉ À SE BATTRE CONTRE DES PSYCHOPATHES CYBER-AMÉLIORÉS !
MERCI !
SKRONK

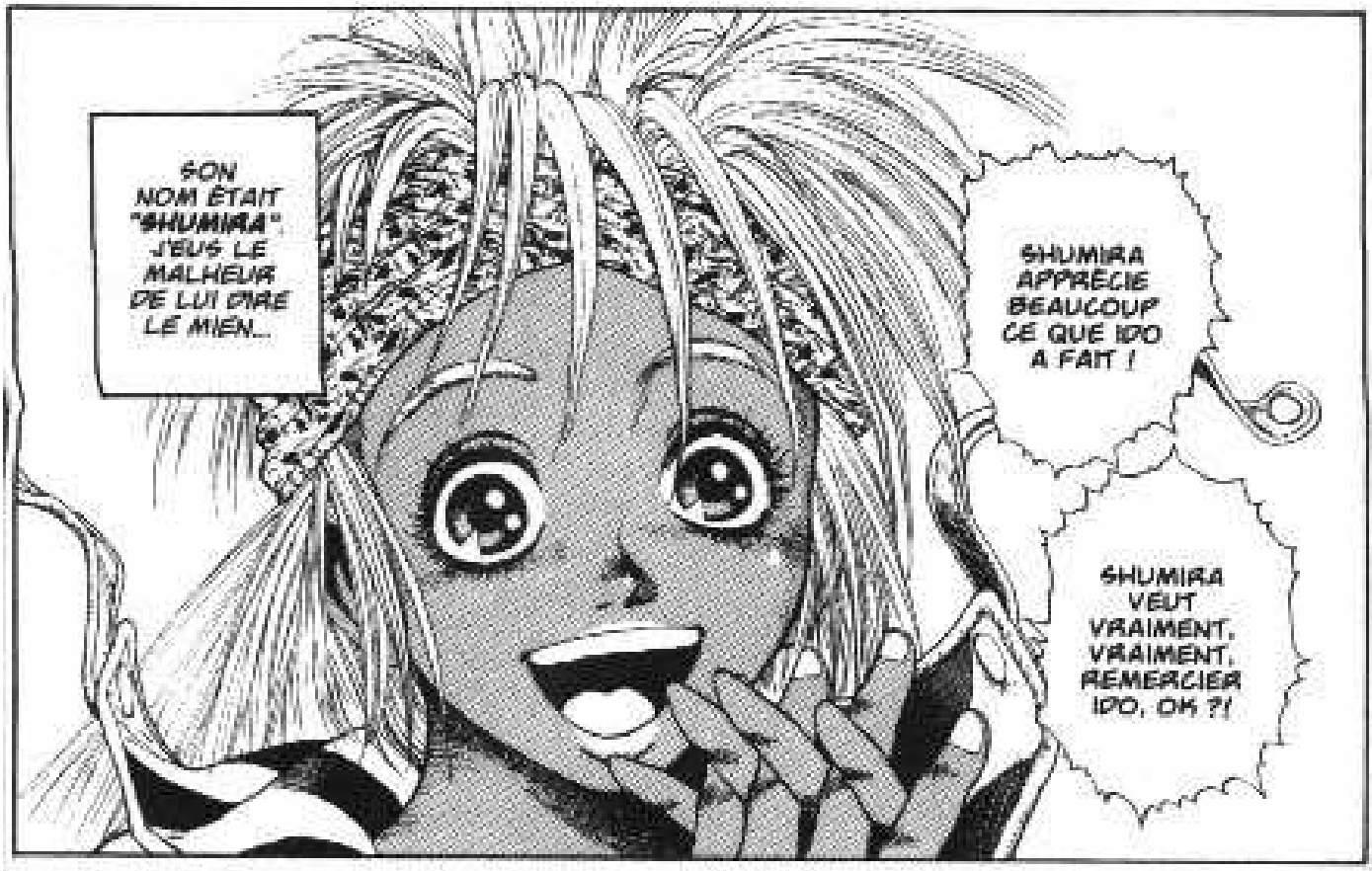

SHUMIRA APPRÉCIE BEAUCOUP CE QUE IDO A FAIT !

SHUMIRA VEUT VRAIMENT, VRAIMENT, REMERCIER IDO, OK ?!

SON NOM ÉTAIT "SHUMIRA". J'EUS LE MALHEUR DE LUI DIRE LE MIEN...

AU FAIT...

DANS CES CAS-LÀ, JE RESTE TRÈS STOÏQUE.

APRÈS CE QU'ELLE VIENT DE VIVRE, ELLE EST VRAIMENT INSOUCIANTE...

IDO NE SAIT PAS OÙ DORMIR ? IDO PEUT VENIR À LA MAISON DE SHUMIRA ! SHUMIRA PEUT LUI FAIRE À MANGER !

!

ZOING !

...JE CHERCHE QUELQU'UN...

SHUMIRA M'AGRIPPA PAR LE BRAS ET TANDIS QU'ELLE M'ENTRAÎNAIT DANS LE SECTEUR OUEST, JE ME PERDAIS DANS MES PENSÉES...

"QUE REPRÉSENTE BALLY POUR MOI... EN VÉRITÉ ?!"

J'EN AVAIS DÉJÀ ENTENDU PARLER... UNE SORTE DE CIRCUIT DE COURSE DANS LA ZONE OUEST...
...OÙ DES CYBORGS COMBATTAIENT POUR CONTRÔLER UNE ESPÈCE DE BALLE.
UN TICKET POUR LE 57 !
VOILÀ UNE PLACE POUR LE CANAL 57...
IDO VA ALLER REGARDER, OK ?
HEIN ?
HEY ! HEY ! BIENVENUE À VOUS TOUS, ÉTRANGES CRÉATURES ÉPHÉMÈRES...! LE MOMENT EST VENU D'OUVRIR LES PORTES DE L'ENFER !
POUR TOUS LES ANONYMES TÉMÉRAIRES S'ÉTANT MUNIS D'UN TICKET DE RETRANSMISSION, IL EST TEMPS DE REJOINDRE VOS CABINES PRIVÉES AU SOUS-SOL ! MERCI !
HEIN ?
SHUMIRA, OÙ TU VAS ?!

JE PIGE PAS...
SI J'AVAIS SU QUE J'ATTERRIRAIS ICI, J'AURAIS ACCEPTÉ TOUT DE SUITE SON OFFRE DE M'HÉBERGER...
BON... PUISQUE JE SUIS LÀ, AUTANT JETER UN COUP D'ŒIL...
CE GENRE DE CHAOS POPULAIRE N'EST PAS DU TOUT MON STYLE...
IN
TOING
BIENVENUE SUR LE CANAL 57 DE "BALDITCHEV" !
GRÂCE AUX CAPTEURS SENSORIELS DE VOTRE SUBSTITUT SUR LA PISTE, VOUS ALLEZ EXPÉRIMENTER LE FRISSON EXTRÊME DU... MOTORBALL !
VOOOON

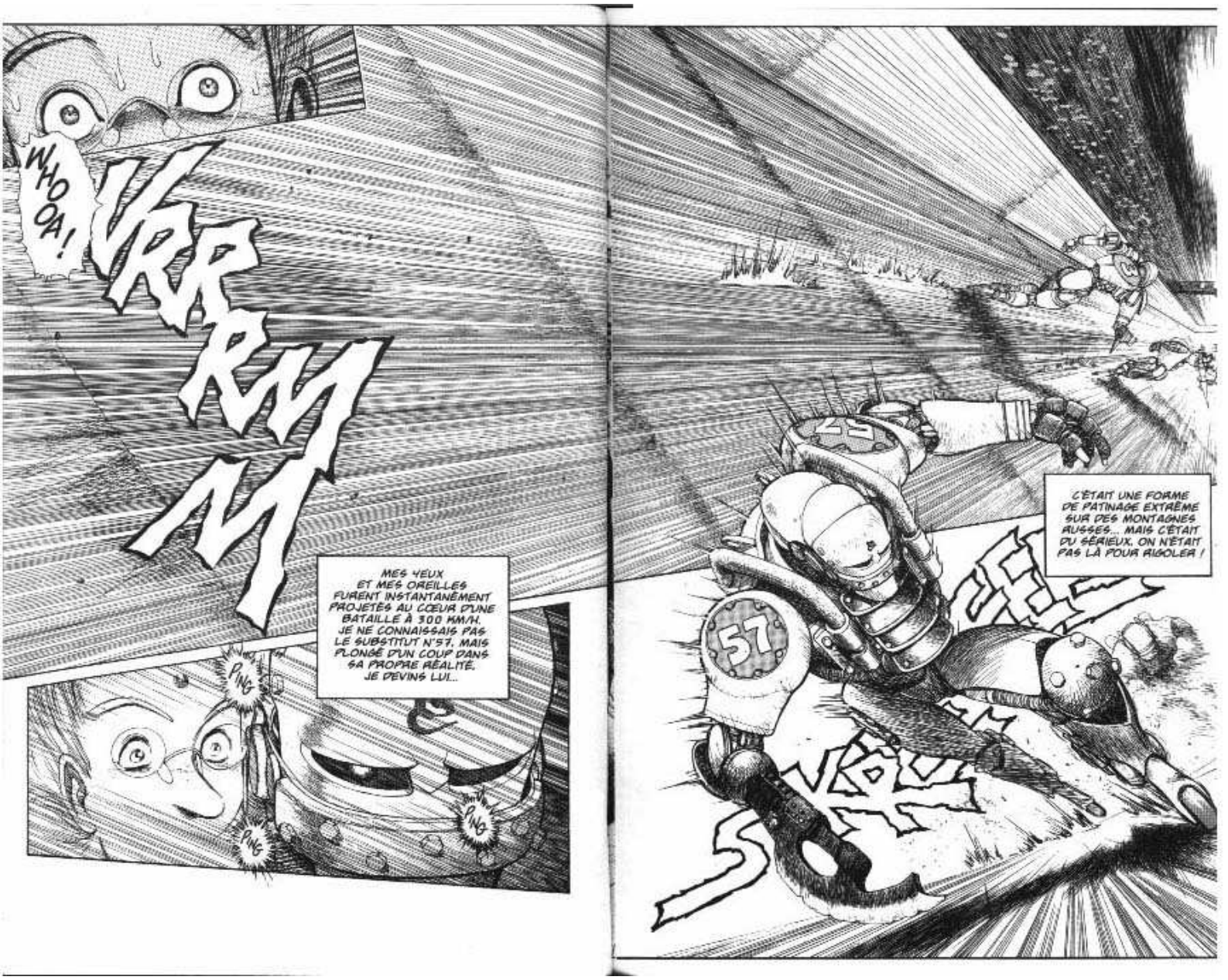
WHOOA!
VRRRMM
MES YEUX ET MES OREILLES FURENT INSTANTANÉMENT PROJETÉS AU CŒUR D'UNE BATAILLE À 300 KM/H. JE NE CONNAISSAIS PAS LE SUBSTITUT N°57, MAIS PLONGÉ D'UN COUP DANS SA PROPRE RÉALITÉ, JE DEVINS LUI...
PING
PING
PING
C'ÉTAIT UNE FORME DE PATINAGE EXTRÊME SUR DES MONTAGNES RUSSES... MAIS C'ÉTAIT DU SÉRIEUX, ON N'ÉTAIT PAS LÀ POUR RIGOLER !
57

VRRRMM
BWOOM
KANG
KINNG
YEA!
YEA!
ET VOILÀ NOTRE VÉTÉRAN BALDITCHEV, LE N°57 ! IL SEMBLE QU'UN PROBLÈME MÉCANIQUE L'OBLIGE À RENTRER AUX STANDS !
IK IK IK
SKIK IK IK
VROOM

KaTOING
DÉPÊCHE-TOI AVEC CETTE JAMBE !
T'AS FINI DE FIXER LE BRAS-FLÉAU ?!
NICK, QUI A LA BALLE ?
C'EST PEACHALEV. IL VA PASSER DEVANT LES STANDS.
FAIS GAFFE À CE BLEU !
TOUS CEUX QUI SE SONT FROTTÉS À CE NOUVEAU ONT ÉTÉ ÉLIMINÉS !
PAS DE PROBLÈME ! JE VAIS TOUS ME LES FAIRE !
CHONK
OK !
3 !
SKREEM

OHH!

SHEEEOOOM

!

DEGCHALEV, LE N°31, QUI DÉTENAIT LA BALLE, VIENT DE SE FAIRE ATTAQUER PAR BALDITCHEV SUR LA PISTE DES STANDS !

KRESH

KRAK

DEG N'A PAS PU ESQUIVER LE COUP ET S'EST CRASHÉ !

WA, HA, HA, HA HA, HA!

LE MOTORBALL EST MAINTENANT AUX MAINS DU 57... BALDITCHEV !

YEE-HA!
PERSONNE NE SEMBLE POUVOIR REJOINDRE BALDI QUI ENTAME SON DERNIER TOUR VERS LA VICTOIRE !
VRRRMM
IL ARRIVE DANS LA DERNIÈRE LIGNE DROITE !
ATTENDEZ...! IL Y A UN JOUEUR ARRÊTÉ QUI SEMBLE L'ATTENDRE SUR LA LIGNE !!
VRR RRRMMMM
C'EST L'ANGE DE LA MORT ! UN JOUEUR QUI A DÉBUTÉ DANS LA COMPÉTITION IL Y A QUINZE JOURS...
...LE N°99 !

GAAALLY!

YAAAH!!
KRESH
SKASH
KAWHAM

NOON!
HNOWP
YEA! YEA!
uff
uff
uff
O...GALLY ?! JE NE PEUX PAS Y CROIRE !
uff
HOURRA !!
uff

PORTANT LA BALLE TRÈS HAUT TEL UN TROPHÉE, ELLE PASSE TRANQUILLEMENT LA LIGNE ! QUEL SANG-FROID...!
C'EST SA QUATRIÈME VICTOIRE DEPUIS SES REMARQUABLES DÉBUTS !
YEAH!

KEEP OUT

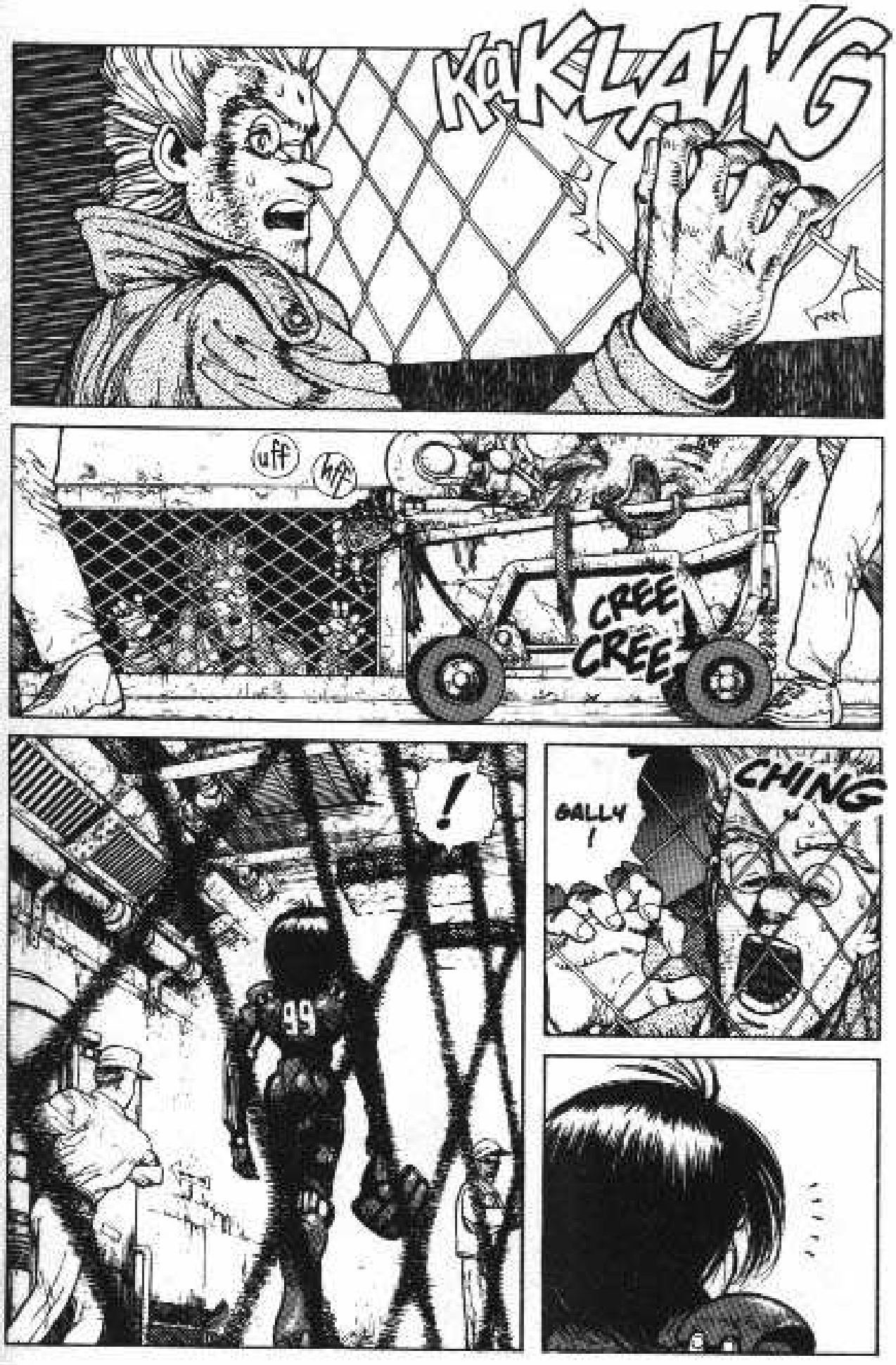
KAKLANG
uff
hff
CREE
CREE
!
99
CHING
GALLY

GAL...
...
HEY ! QU'EST-CE QUE TU FOUS LÀ ?!
TIRE-TOI, C'EST INTERDIT, ICI !
LÂCHEZ-MOI !
LÂCHEZ-MOI !
WHUD
39
SALLY...!
THUD

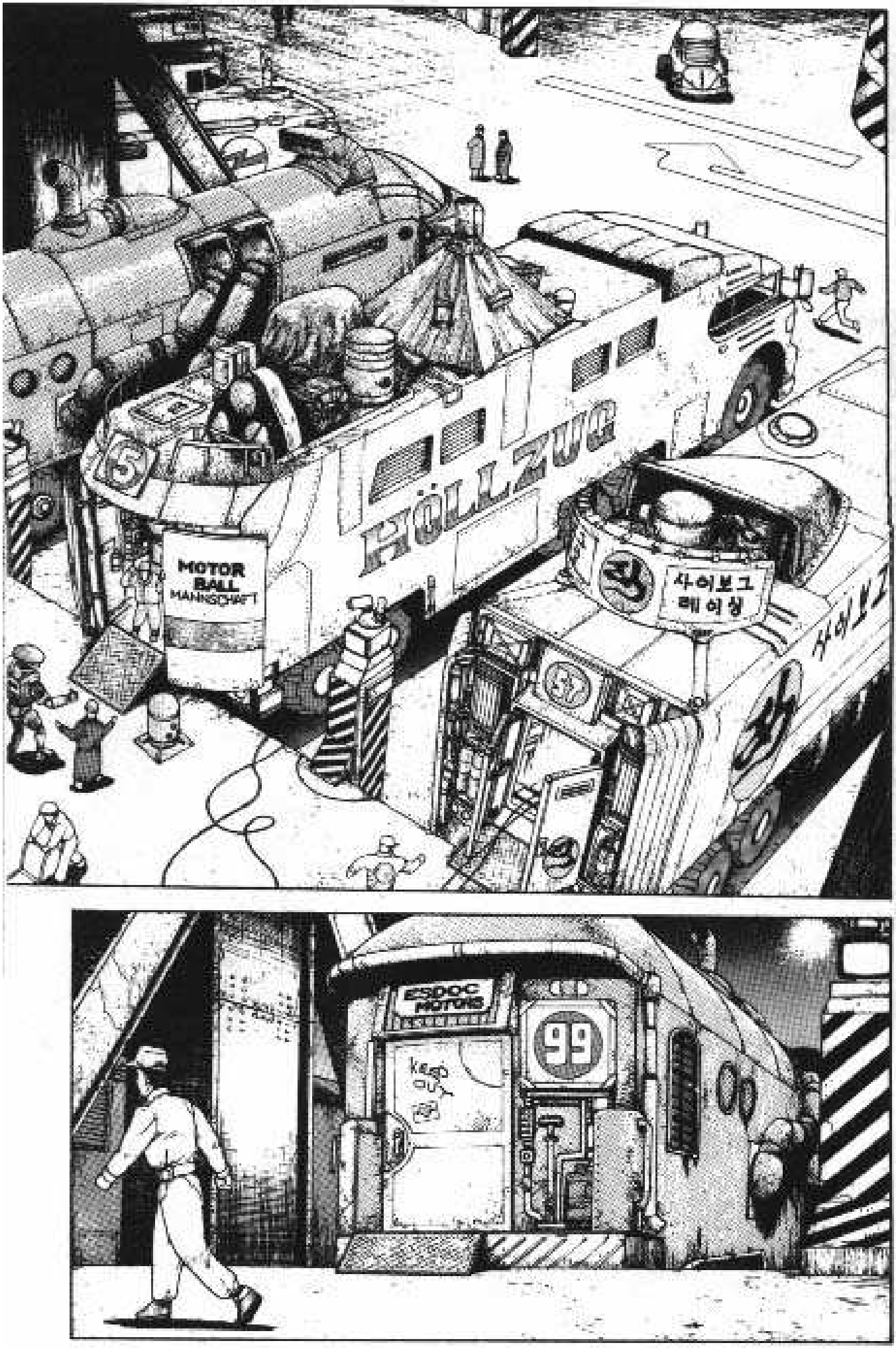
HOLLZWG
HÖLLZWG
MOTOR
BALL
MANNSCHAFT
사이보그
레이싱
ESDOC
MOTORS
99
KEEP
OUT

PHOOSH
SSSTTT
CHANK
SHOOOSHTTT
KAYANK

INCROYABLE ! GALLY. TU N'ES PAS DE CE MONDE...!
EH HEH
QUATRE VICTOIRES D'AFFILÉE AVEC UN CORPS DE SÉRIE PAS ENCORE COMPLÈTEMENT RÉGLÉ !
C'EST LA PREMIÈRE FOIS DEPUIS DES ANNÉES QUE ÇA ME DÉMANGE DE ME METTRE AU BOULOT !
HE ! HE !
...
SNORP
FUUU

HEY, UMBA ! T'EXCITE PAS TROP PARCE QUE GALLY A BATTU UN MITEUX DE TROISIÈME LIGUE...
MOI, À L'ÉPOQUE OÙ J'ÉTAIS SUR LE CIRCUIT...
AARGH ! MA MAIN...!
TICKATICK
T'INQUIÈTE PAS... LES VENTES DE TICKETS POUR SES MONITEURS EXPLOSENT. GALLY EST UN SUPER INVESTISSEMENT !
TICKATICK
VITE ! MES MÉDOCS...
TOK
AU FAIT, TU N'AS TOUJOURS PAS TROUVÉ DE CONTRAT POUR GALLY ?!
SI ON ARRIVE À MAINTENIR SON TAUX DE VICTOIRES ET QU'ON TROUVE UN SPONSOR POUR COUVRIR LES FRAIS, ELLE POURRAIT TRÈS VITE MONTER EN SECONDE LIGUE !
POUR GALLY, MÊME LA LIGUE MAJEURE N'EST PAS IMPOSSIBLE !
HÉ...
WAH HA HA HA!

HUM... C'EST MARRANT, LA VIE !
DIRE QU'IL Y A UN MOIS, CETTE FILLE SE NOYAIT DANS UN VERRE AU JOE'S BAR...
!
HEY !
OUPS ! C'EST VRAI... J'AVAIS PROMIS QU'ON N'EN PARLAIT PLUS !
UMBA...
OUAIS ?
POURQUOI TU AS CONÇU MON CORPS DE COMPÉTITION AVEC DES FORMES FÉMININES ?
BEN... PARCE QUE T'ES UNE FILLE...!
EN PLUS, C'EST PLUS LÉGER ET PLUS MANIABLE POUR UN HUMANOÏDE. ET PUIS ÇA PLAÎT AUX SPECTA-TEURS !

APRÈS YUGO, JE...
...JE VOULAIS TOUT OUBLIER, C'EST POURQUOI JE ME SUIS ENGAGÉE DANS LES COURSES DE MOTORBALL.

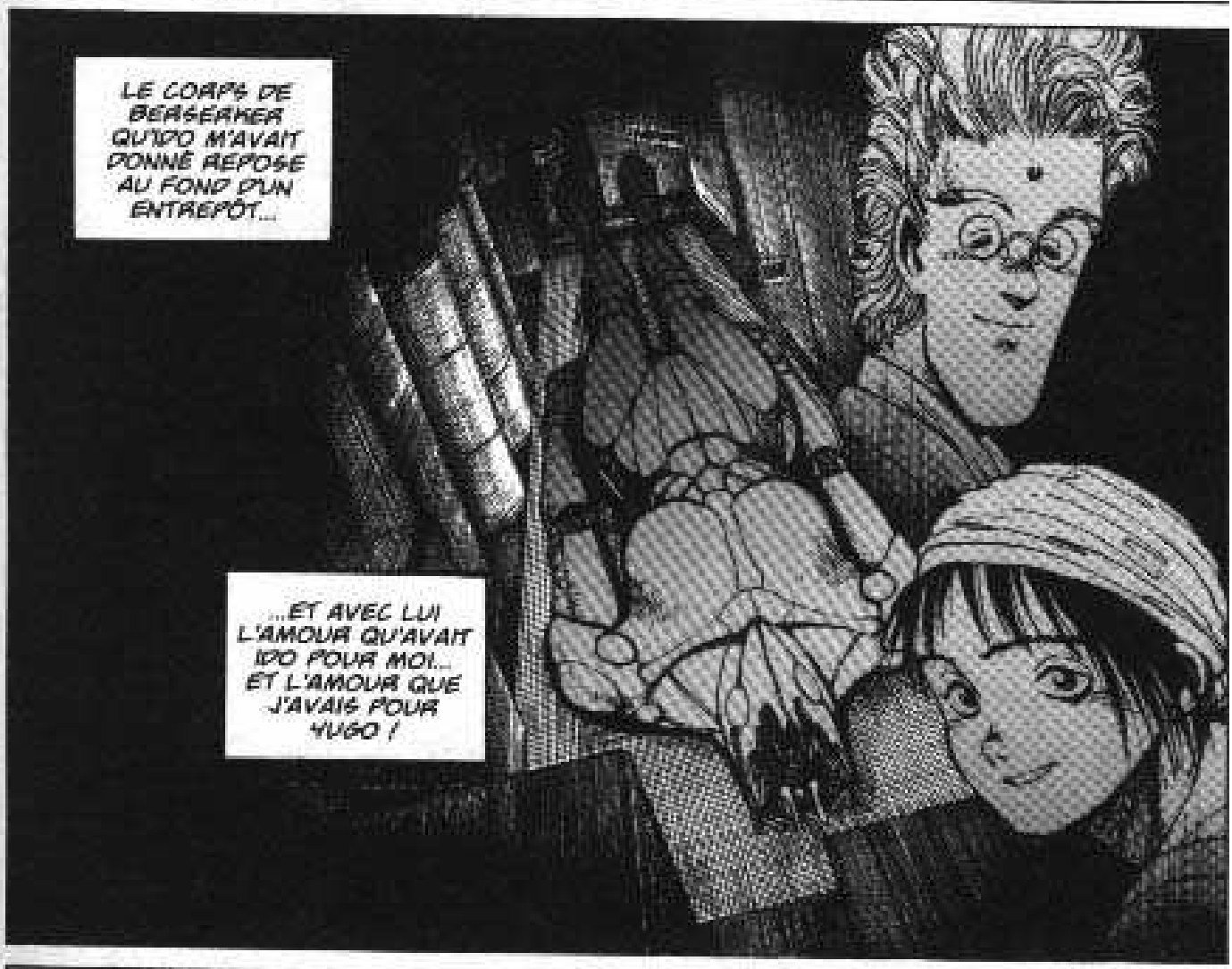
LE CORPS DE BERSERKER QU'IDO M'AVAIT DONNÉ REPOSE AU FOND D'UN ENTREPÔT...
...ET AVEC LUI L'AMOUR QU'AVAIT IDO POUR MOI... ET L'AMOUR QUE J'AVAIS POUR YUGO !

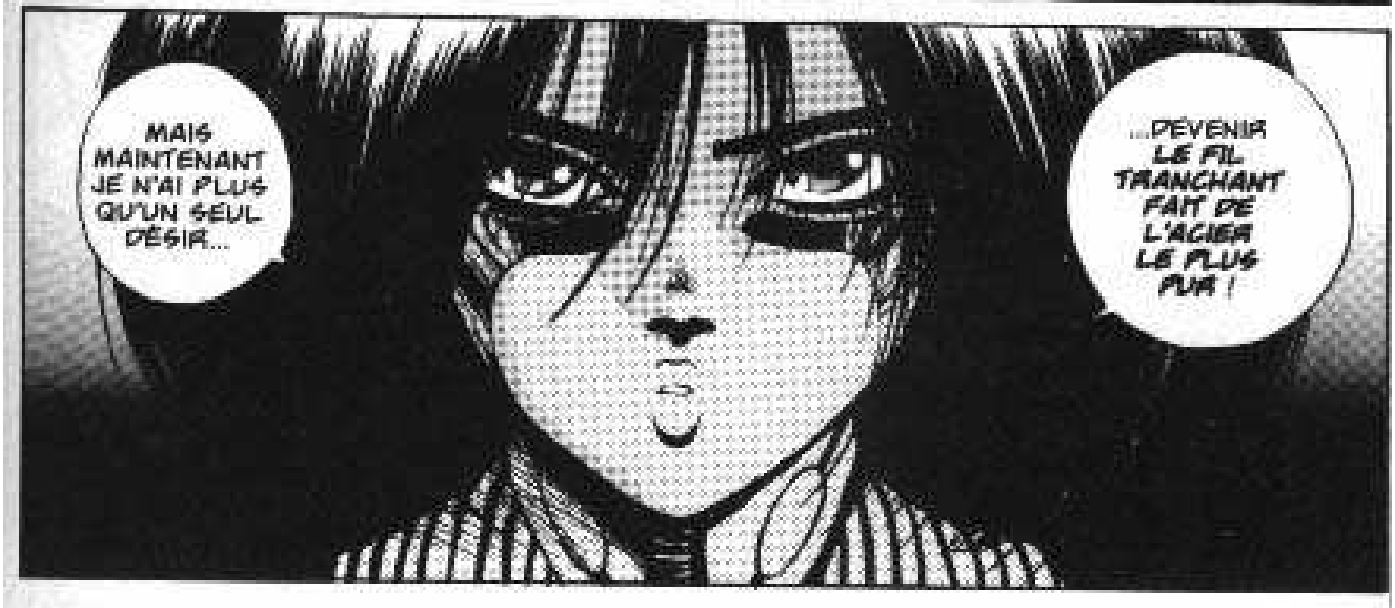
MAIS MAINTENANT JE N'AI PLUS QU'UN SEUL DÉSIR...
...DEVENIR LE FIL TRANCHANT FAIT DE L'ACIER LE PLUS PUR !

SALE MERDE !
VA CREVER PLUS LOIN !
TWAK
KERSLAM
M...MON HOLO-CARTE...
OH !
POP
...
TING

GA...GALLY A CHANGÉ... ELLE APPARTIENT À UN AUTRE MONDE, MAINTENANT...

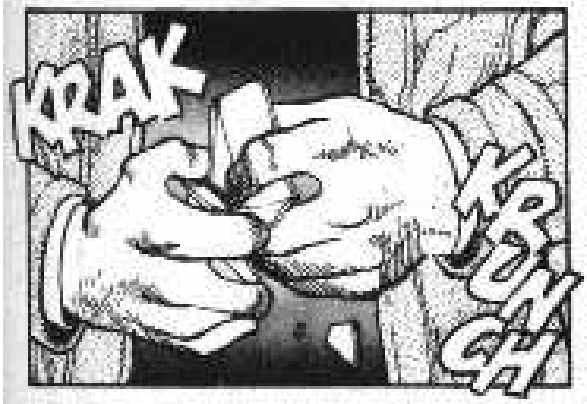
KRAK
KRONCH

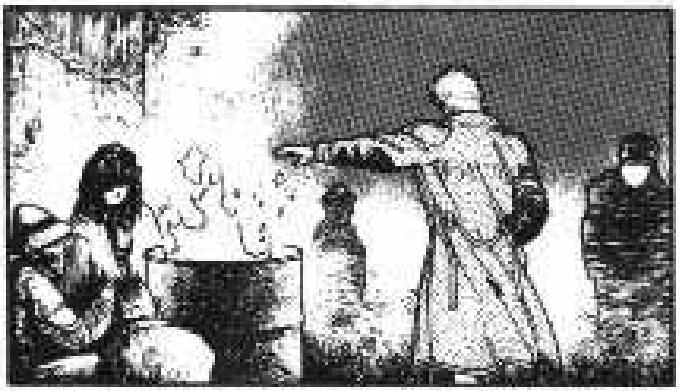

IDO !
SHUMIRA...
IDO SAIGNE ! IDO VA BIEN ?

IDO A PARLÉ À LA FILLE DU MOTORBALL ?
CE... ÇA N'A PLUS D'IMPORTANCE...
ALORS IDO VA VENIR À LA MAISON DE SHUMIRA, OK ?!
TU AS DE LA FAMILLE ?
OUAIS ! MAIS GRAND-FRÈRE N'EST PAS SOUVENT LÀ ! SHUMIRA EST SOUVENT SEULE !
DOCTEUR IDO VA AIDER GRAND-FRÈRE !
GRAND-FRÈRE EST MALADE ! IDO VA LE SOIGNER, OK ?!
POURQUOI, SHUMIRA... EUH... POURQUOI TU CROIS QUE JE SUIS DOCTEUR ?
ÇA !
LA MARQUE DES DOCTEURS
HEY ?!
LÀ, REGARDE ! IDO REGARDE !

TOURNOI DE LA LIGUE MAJEURE
MOTORBALL
IL NE PEUT EN RESTER QU'UN !
CHAMPION
JASHUGAN
LÀ !
GRAND-FRÈRE DE SHUMIRA !
VOILÀ DONC LA STAR DE LA LIGUE MAJEURE DE MOTORBALL...
...JASHUGAN !
C'EST... C'EST TON GRAND-FRÈRE ?
GRAND-FRÈRE EST COOL, HEIN ?

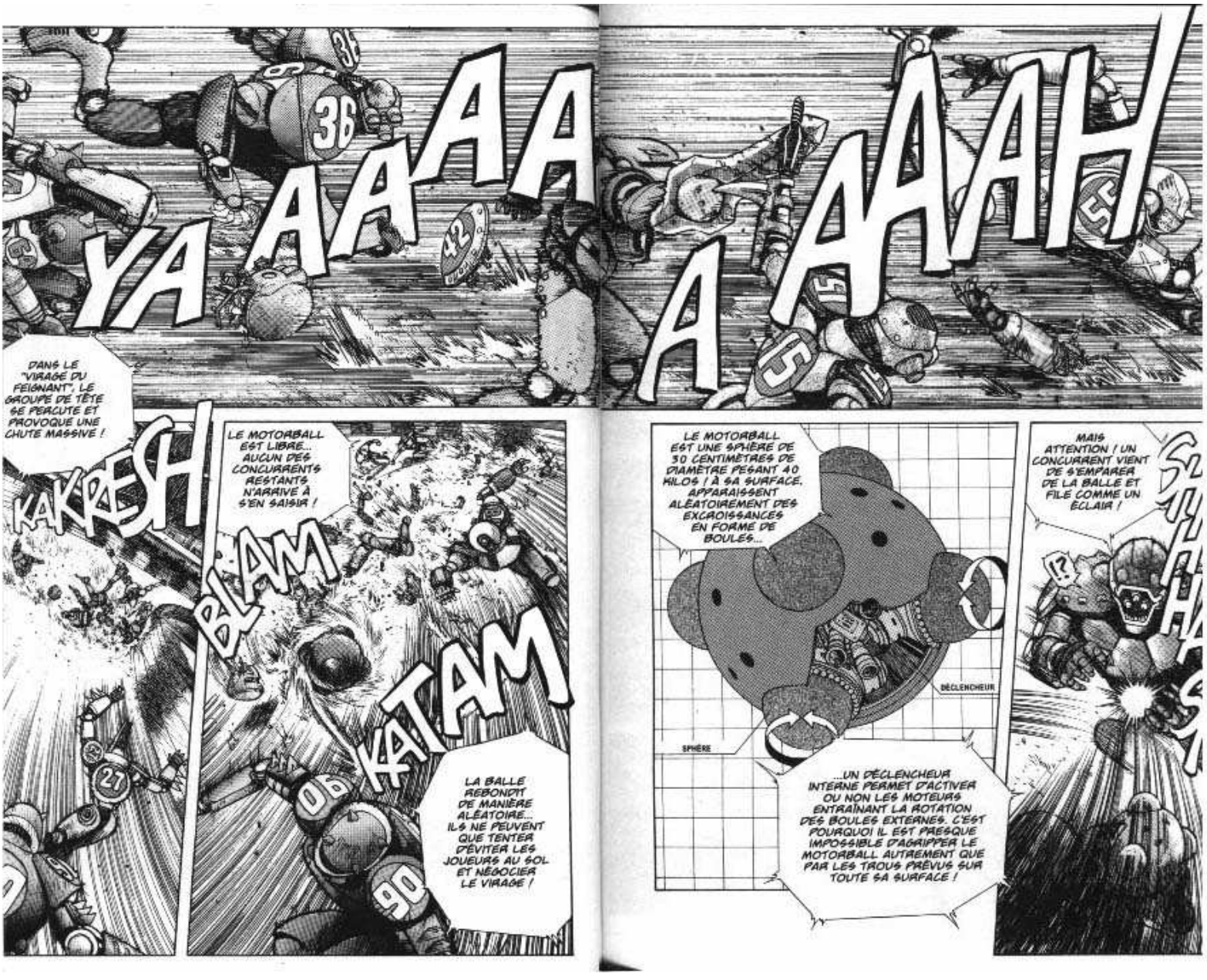
YA AAAA
A AAAH
DANS LE "VIRAGE DU FEIGNANT", LE GROUPE DE TÊTE SE PEACUTE ET PROVOQUE UNE CHUTE MASSIVE !
KAKRESH
LE MOTORBALL EST LIBRE... AUCUN DES CONCURRENTS RESTANTS N'ARRIVE À S'EN SAISIR !
BLAM
KATAM
LA BALLE REBONDIT DE MANIÈRE ALÉATOIRE... ILS NE PEUVENT QUE TENTER D'ÉVITER LES JOUEURS AU SOL ET NÉGOCIER LE VIRAGE !
LE MOTORBALL EST UNE SPHÈRE DE 30 CENTIMÈTRES DE DIAMÈTRE PESANT 40 KILOS ! À SA SURFACE, APPARAISSENT ALÉATOIREMENT DES EXCROISSANCES EN FORME DE BOULES...
DÉCLENCHEUR
SPHÈRE
...UN DÉCLENCHEUR INTERNE PERMET D'ACTIVER OU NON LES MOTEURS ENTRAÎNANT LA ROTATION DES BOULES EXTERNES. C'EST POURQUOI IL EST PRESQUE IMPOSSIBLE D'AGRIPPER LE MOTORBALL AUTREMENT QUE PAR LES TROUS PRÉVUS SUR TOUTE SA SURFACE !
MAIS ATTENTION ! UN CONCURRENT VIENT DE S'EMPARER DE LA BALLE ET FILE COMME UN ÉCLAIR !
!?
SHA

ENCORE UNE FOIS, IL S'AGIT DU N°99...GALLY ! ELLE FILE VERS SA CINQUIÈME VICTOIRE CONSÉCUTIVE !
SHHHASH
"...DEVENIR LE FIL TRANCHANT FAIT DE L'ACIER LE PLUS PUR !"
HUMM... ELLE EST SI NAÏVE...
...L'ACIER LE PLUS PUR EST EXTRAORDINAIREMENT FRAGILE, GALLY.

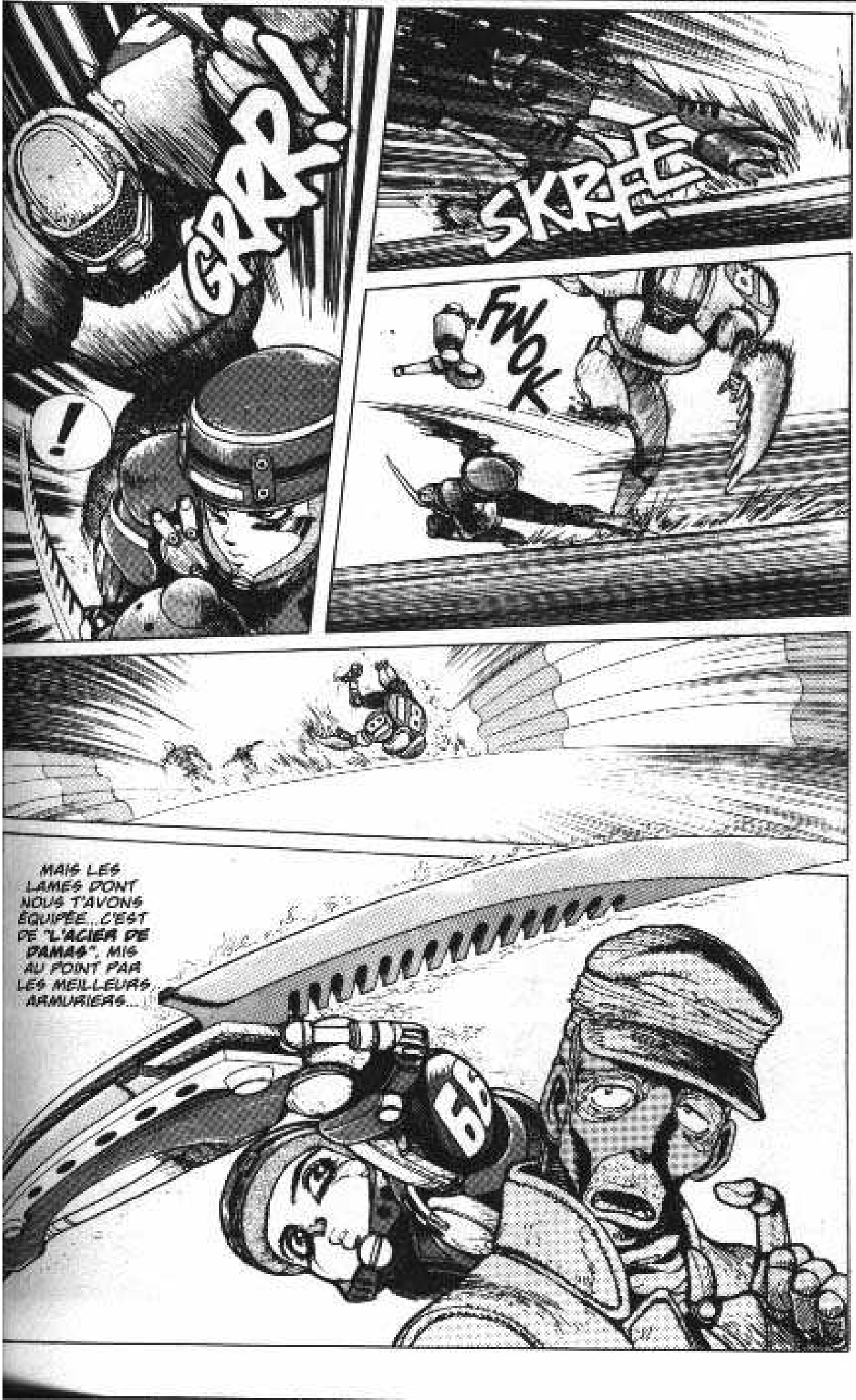
GRRR!
!
SKREE
FWOK
MAIS LES LAMES DONT NOUS T'AVONS ÉQUIPÉE... C'EST DE "L'ACIER DE DAMAS", MIS AU POINT PAR LES MEILLEURS ARMURIERS...

SA SURFACE PRÉSENTE DE MAGNIFIQUES MOTIFS...
..QUI SONT DUS AU MÉLANGE DE DIFFÉRENTS ACIERS DE DURETÉS VARIABLES.
CES LAMES SONT FAITES D'ACIERS TROUVÉS DANS LA DÉCHARGE...
...LES MÉTAUX LES PLUS SOLIDES DE L'UNIVERS... CE N'EST POSSIBLE QU'ICI. À MUZUTESTU...
LES IMPURETÉS DONNENT VIE AU MÉTAL, LUI PROCURANT FLEXIBILITÉ ET TÉNACITÉ... LES POINTS FORTS DE L'ACIER DE DAMAS.

SHHHASH
JE PEUX LE FAIRE !
DANS LE DERNIER VIRAGE, LE N°62 ARMATORGO FAIT DEMI-TOUR ET S'ARRÊTE... IL ADOPTE LA POSE DU "VOL DU DRAGON" ! SOUS NOS YEUX, LE CHAMPION DE LA TROISIÈME LIGUE SE PRÉPARE À PORTER SON COUP LE PLUS MORTEL !
TU NE PEUX RIEN CONTRE LA "FOUDRE LUMINEUSE" DE L'ÉCOLE JIGEN !!
SKASH
YAAAAA!
KREEK
SKREEEE
TANG

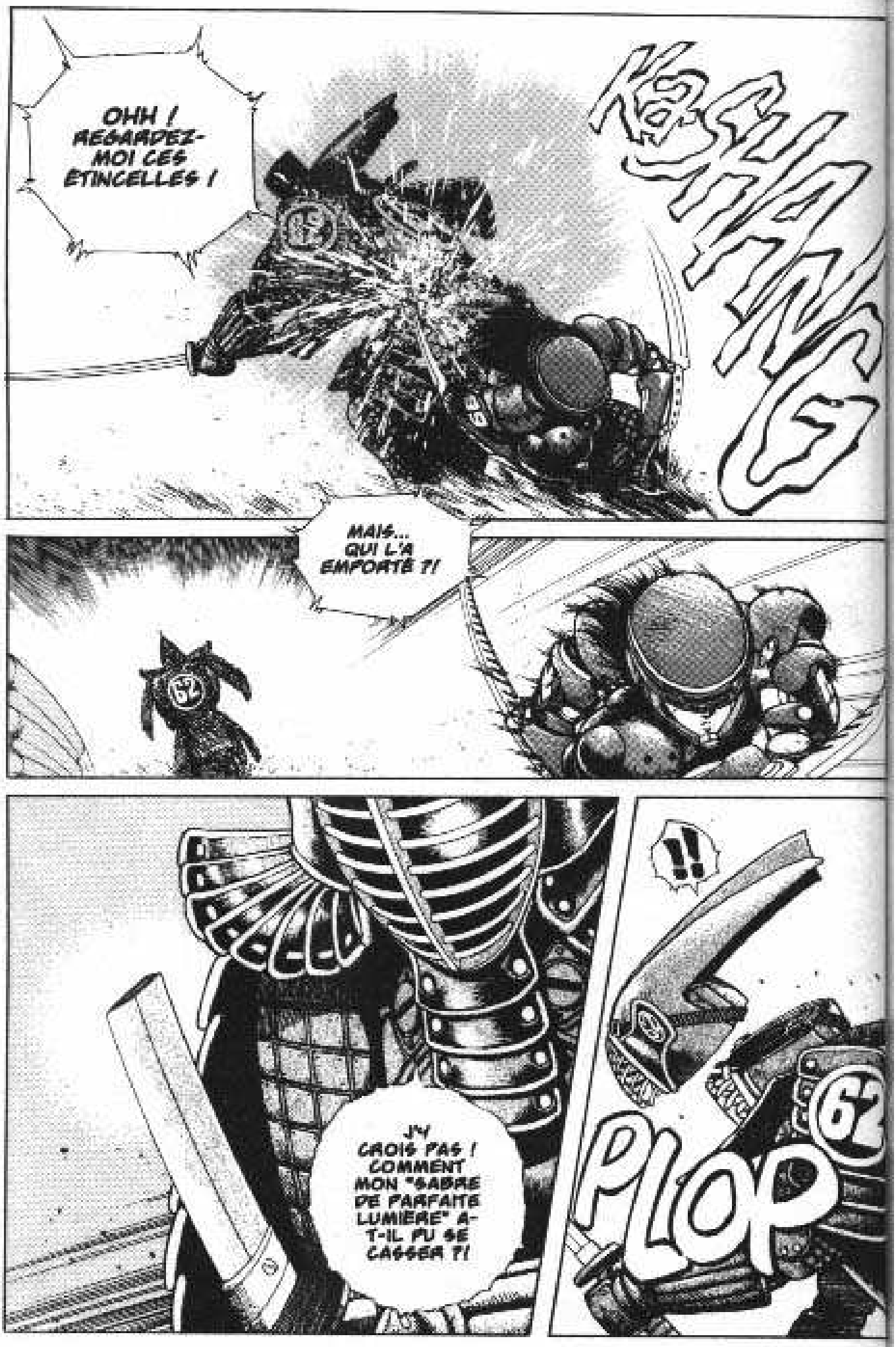
OHH ! REGARDEZ-MOI CES ÉTINCELLES !
KLANG
MAIS... QUI L'A EMPORTÉ ?!
J'Y CROIS PAS ! COMMENT MON "SABRE DE PARFAITE LUMIÈRE" A-T-IL PU SE CASSER ?!
!!
PLOP
62

KABONK
LA TÊTE DE TORSO ROULE SUR LA PISTE ! LE CHAMPION EST VAINCU PAR LE NUMÉRO 99... GAALLY !!
SKEECH
SKIK IK IK IK
"LES IMPURETÉS DONNENT VIE AU MÉTAL..."

LE CHAMPION DES CHAMPIONS

Nouvelles alliances

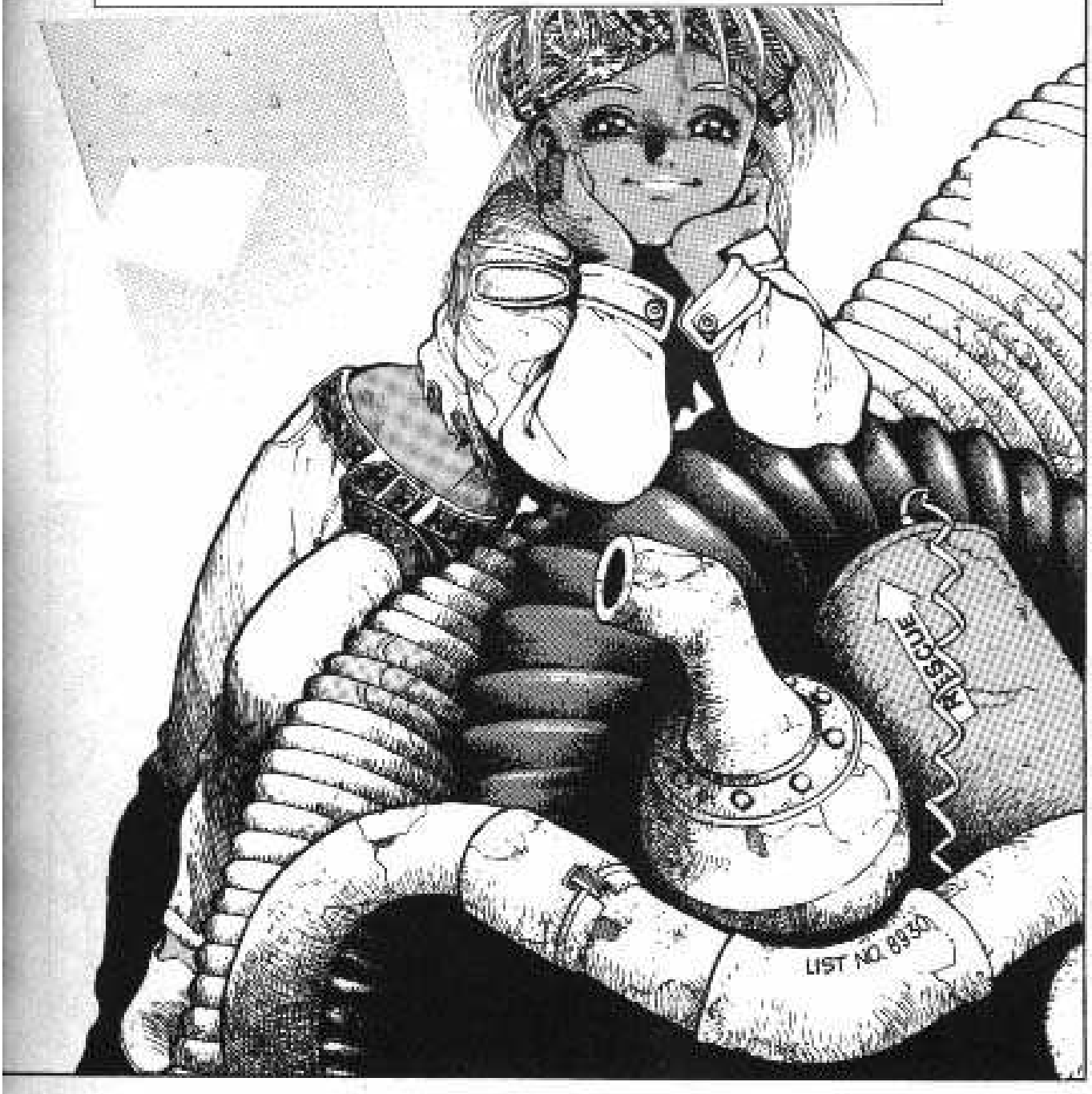

ON VA DEVOIR RESTER DEBOUT...
HOORAY!
C'EST TOUJOURS PLEIN QUAND JASHUGAN COURT. MÊME LES BOXES DES MONITEURS...
ÇA ME RAPPELLE L'ÉPOQUE OÙ JE COURRAIS ET
YEA!
GO!
TU VAS BIENTÔT PASSER EN SECONDE LIGUE. ÉTUDIE BIEN LES COMBATS DES PLUS GRANDS PROS, GALLY...
..UN JOUR, ILS SERONT PEUT-ÊTRE EN FACE DE TOI.
...
TIP
TIP
TIP
TIP
TIP
SHWEEE
OH ! KIMUJI !

LAISSE
OMBER !
KIMUJI,
REVIENS !
FWEEE
HEY !
YAAAHU

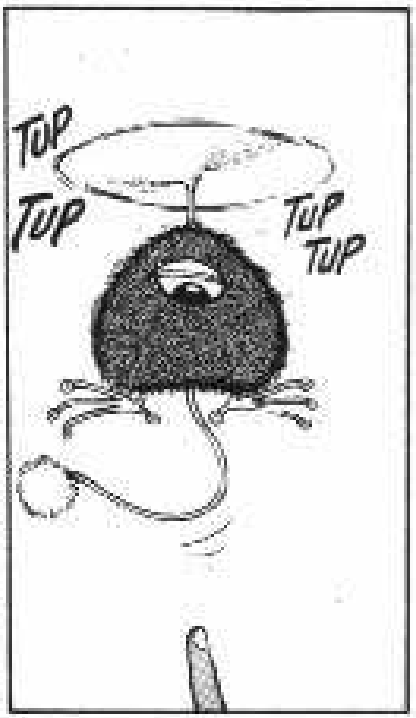
TUP
TUP
TUP
TUP

TISH

TU
L'AS EU !
MERCI...

TU
DONNES
ÇA À
SHIMURA,
OK ?!
NON
!

FOUS-
LUI UNE
LAISSE !
MAIS,
IL N'A
PAS DE
COU...
QU'EST-
CE QU'IL Y A ?
LA COURSE
COMMENCE...
GRRR !

HOORAY!
YAAAH!
LA FOULE EST EN DÉLIRE...
...ALORS QUE JASHUGAN, LE ROI DU MOTORBALL, ENTRE SUR LA PISTE POUR LA PREMIÈRE FOIS DEPUIS UN MOIS !
YAAAAH!
YAAAAH
LES CAPACITÉS INCROYABLES DU CHAMPION NOUS FORCENT À MODIFIER LES RÈGLES POUR RENDRE LE COMBAT PLUS ÉQUILIBRÉ !
JASHUGAN AURA DONC UN HANDICAP... IL COMBATTRA SANS SON BRAS DROIT ET IL AFFRONTERA UNE ÉQUIPE DE TROIS CHALLENGERS !
DANS L'ÉQUIPE ADVERSE, NOUS AVONS LE N°49, CLAYMORE, CLASSÉ 5ÈME...
...LE N°87, PIHAGETTA, CLASSÉ 7ÈME...
...ET ENFIN LE N°6, KALACHNIKOV, CLASSÉ 3ÈME. CE SONT TOUS DES PROS AGUERRIS !
SAAAAAAH
TU VEUX DIRE QU'IL PREND TROIS ADVERSAIRES À LA FOIS... AVEC UN SEUL BRAS ?!
C'EST SON STYLE !
C'EST DU DÉLIRE !
VAS-Y, GRAND-FRÈRE ! TU VAS GAGNER !

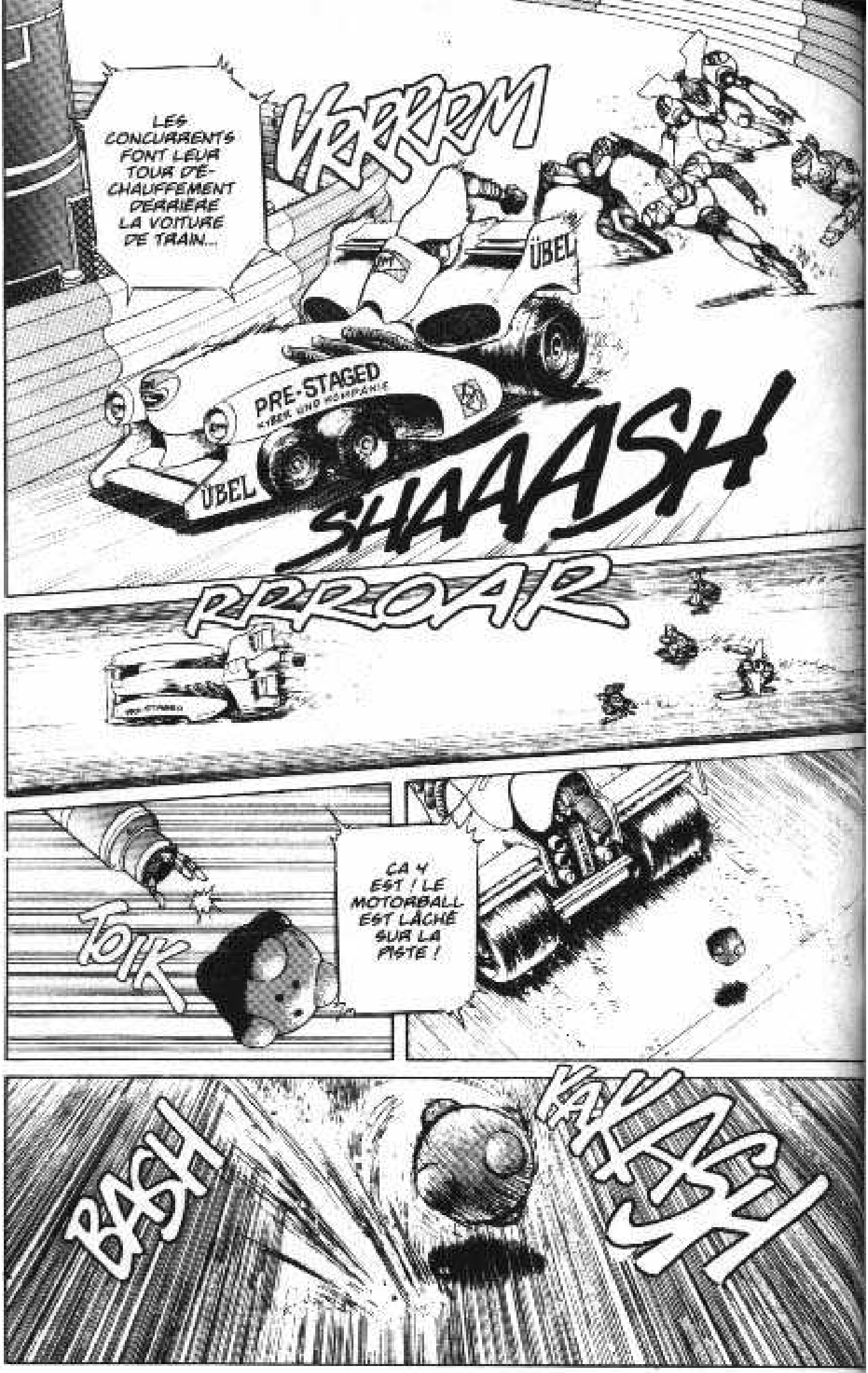
LES CONCURRENTS FONT LEUR TOUR D'ÉCHAUFFEMENT DERRIÈRE LA VOITURE DE TRAIN...
VRRRRM
ÜBEL
PRE-STAGED
KYBER UND KOMPANIE
ÜBEL
SHAAASH
RRROAR
ÇA Y EST ! LE MOTORBALL EST LÂCHÉ SUR LA PISTE !
TOIK
BASH
KAKASH

LA PARTIE COMMENCE !
FWOOOM
QUI SERA LE PREMIER À S'EMPARER DU MOTORB...
HEIN ?!
KWUD

WOOSH
QUOI ?!
HEY ?!
KRANG

HOORAY
L'ÉQUIPE CHALLENGER VIENT DE TENTER UNE ATTAQUE SIMULTANÉE QUI N'A EU AUCUN EFFET SUR LE CHAMPION !
JASHUGAN A DÉJÀ SEMÉ LA MEUTE !
FLASH
LES APPARITIONS DU CHAMPION S'ÉTANT FAITES DE PLUS EN PLUS RARES, CERTAINES RUMEURS AFFIRMAIENT QUE JASHUGAN S'ÉTAIT RETIRÉ, OU MÊME QU'IL ÉTAIT MORT !
MAIS CE À QUOI NOUS ASSISTONS AUJOURD'HUI NOUS PROUVE QUE LE ROI EST BIEN TOUJOURS LÀ !
IL EST RAPIDE, C'EST SÛR...
YAK!
YAY!
...MAIS CE N'EST QU'UNE QUESTION D'ESQUIVE ! JE PEUX EN FAIRE AUTANT...
HÉ, HÉ ! TU COMPRENDRAS SA VRAIE PUISSANCE LORSQUE TU L'AURAS VU UTILISER SON "MACHINE FIST" !
MACHINE FIST...?
C'EST LA RAISON DE SON INVINCIBILITÉ !
MAIS IL A L'AIR PRESSÉ D'EN FINIR... À QUOI PENSE-T-IL ?

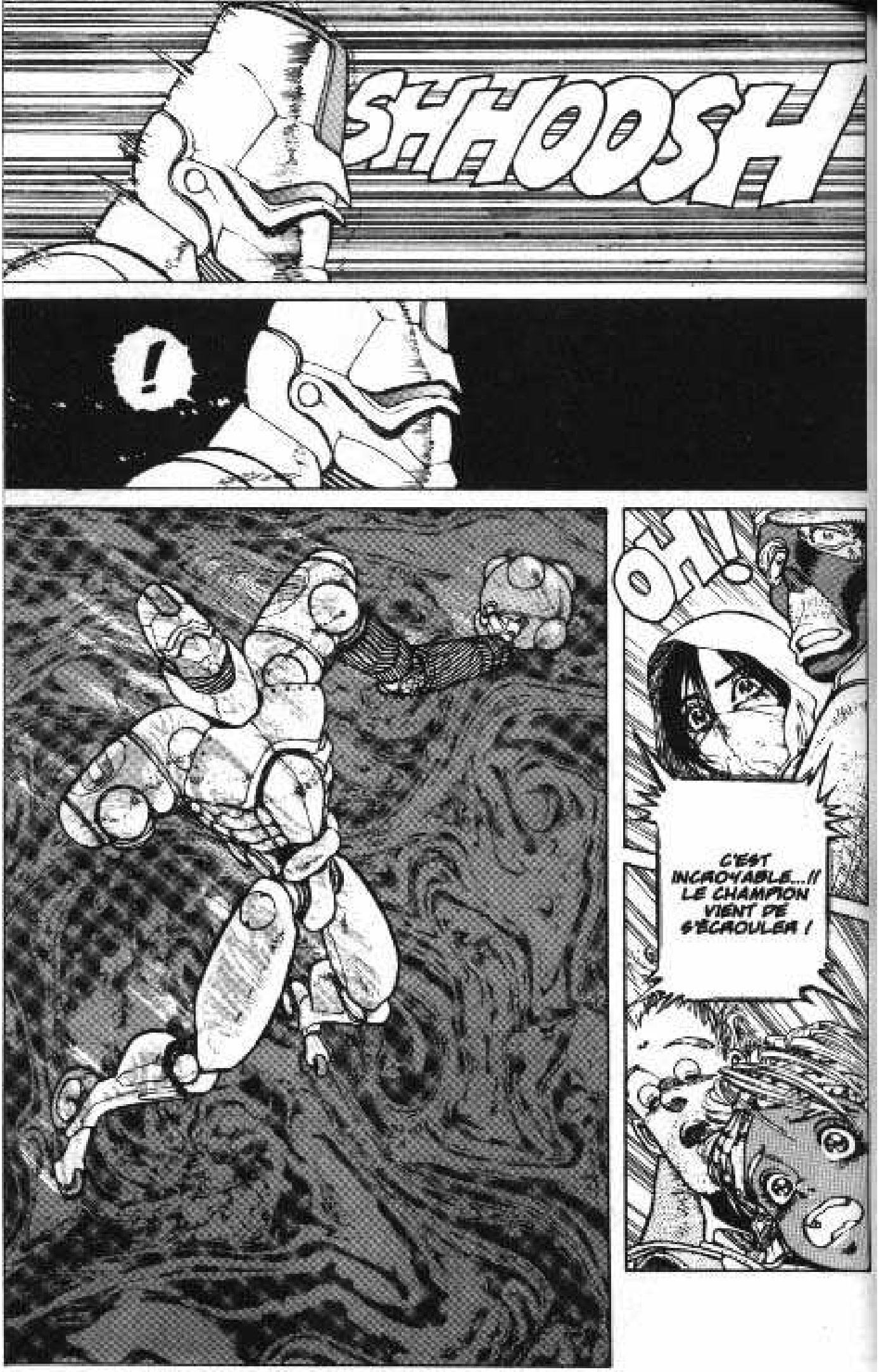
SHOOSH
!
OH!
C'EST INCROYABLE...!! LE CHAMPION VIENT DE S'ÉCROULER !

JASHUGAN A LAISSÉ ÉCHAPPER LA BALLE ! AURAIT-IL DES PROBLÈMES TECHNIQUES ?!
SES ADVERSAIRES, REVENUS À SA HAUTEUR, S'EMPARENT DU MOTORBALL...
SHASSHH
...ILS PASSENT À CÔTÉ DE LUI SANS CHERCHER À L'ATTAQUER !
OOOH!
LE CHAMPION NE S'EST TOUJOURS PAS RELEVÉ !
GRAND-FRÈRE !
QUEL RENVERSEMENT DE SITUATION !
ATTENDEZ ! ÇA Y EST... IL EST DEBOUT MAIS SEMBLE SALEMENT SONNÉ !
IL VA DROIT VERS SON STAND ! QUE S'EST-IL PASSÉ ?!
SKSKSKT
YAAAHH!

JASHUGAN S'ÉCROULE DANS LES STANDS ! POURRA-T-IL CONTINUER LA COURSE ?! S'IL N'EST PAS REVENU SUR LA PISTE D'ICI DIX MINUTES, LE CHAMPION SERA DISQUALIFIÉ ET L'ÉQUIPE ADVERSE DÉCLARÉE VAINQUEUR !!
SHUMIRA, ALLONS-Y ! TON FRÈRE A PEUT-ÊTRE BESOIN DE MOI...
CHANG
UH, HU !
KIJYANG
YEAH
YAAAY!
HEY, L'AUTRE ! IL EST TARÉ, CELUI-LÀ...
I-IPO !
HEY, VOUS ! ARRÊTEZ-VOUS !
FWUMP

AAAH!!
NOUS ASSISTONS À UN DÉBUT D'ÉMEUTE DANS LES GRADINS ! LA FOULE SUREXCITÉE COMMENCE À ESCALADER LES GRILLES ET À ENVAHIR LA PISTE !!
YAAK!
ÉLECTRIFIEZ LA CLÔTURE !
ZZT
ZZT
DÉGAGEZ LA PISTE, BANDE DE CONNARDS ! VOUS CHERCHEZ À VOUS SUICIDER OU QUOI ?!
PIT IN YOKOHUGAN
SHUMIRA ! QUI EST CE TYPE ?!
BRAIN GEARS
IDO A LA MARQUE DES DOCTEURS ! ICI !
APPELEZ LA SÉCURITÉ !

OOH !
JE SUIS DÉSOLÉE.. DOCTEUR !
KRARK
JE FERAI TOUT POUR VOUS AIDER ! DANS QUEL ÉTAT EST-IL ?
IL A FAIT UNE ATTAQUE CÉRÉBRALE.. D'HABITUDE IL S'EN SORT TOUT SEUL. MAIS...
PAR ICI !
CRAC
CA FAIT 58 SECONDES QUE SON CERVEAU S'EST ARRÊTÉ !
JE N'OBTIENS AUCUNE RÉPONSE !
SON TAUX DE GLUCOSE CHUTE RAPIDEMENT !
GRAND-FRÈRE !
NOUS AVONS ESSAYÉ DE L'EMPÊCHER DE PARTICIPER À CETTE COURSE. MAIS IL EST TROP FIER POUR ABANDONNER...

C'EST LA PREMIÈRE FOIS QUE JE VOIS CE TYPE DE SYMPTÔMES...
C'EST DÛ À QUOI ? LA DROGUE ? UNE BLESSURE ? UN EMPOISONNEMENT ?
IL A SUBI UNE OPÉRATION DE CHIRURGIE RECONSTRUCTIVE DU CERVEAU. SES NOUVELLES CAPACITÉS SURHUMAINES LUI ONT PERMIS DE DEVENIR LE CHAMPION... MAIS LE PRIX À PAYER EST LOURD. IL RISQUE D'Y RESTER À TOUT MOMENT.
UNE RECONSTRUCTION CÉRÉBRALE ?!
HMM...
ILS ONT "GONFLÉ" SES NEURONES À L'AIDE DE PROTÉINES ARTIFICIELLES... LA STRUCTURE MÊME DU CORTEX CÉRÉBRAL A ÉTÉ RECONSTRUITE...!
C'EST UNE TECHNIQUE DE ZALEM, CONNUE SOUS LE NOM DE **DEHIAN UMBAO** ! ILS ONT DÛ UTILISER DES ROBOTS À L'ÉCHELLE MOLÉCULAIRE, DES **NANO-MACHINES** !!
QUI EST CAPABLE DE RÉALISER CELA ICI, DANS LA DÉCHARGE ?!
L'ÉQUIPE A TOUT DE SUITE RECONNU LA MARQUE DE ZALEM SUR MON FRONT... SERAIT-CE POSSIBLE QUE...?

*MÉDIATEUR CHIMIQUE LIBÉRÉ PAR LES NERFS PARASYMPATHIQUES. DÉCLENCHE LE MOUVEMENT MUSCULAIRE EN TRANSMETTANT L'INFLUX NERVEUX ENTRE LES SYNAPSES.

...PRIE TRÈS FORT ! PRIE TRÈS FORT POUR QUE TON GRAND-FRÈRE REVIENNE VERS TOI !
PRÊTE ?!
SHOOMA
HA ! HA ! CELUI QUI AURA LA BALLE SERA LE NOUVEAU Cchampion !
SMASH
DONNE-MOI ÇA !
KALACHNIKOV, SALE ORDURE !
HA...

VA AOC!
QUOI ?!
HA, HA, HA, HA, HA...!
INCLINEZ-VOUS DEVANT L'EMPEREUR DU MOTOR-BALL...
...AUJOURD'HUI ET À JAMAIS !!

JASHUGAN VIENT DE FAIRE SON COMEBACK !!
LA FOULE EST DÉCHAÎNÉE !
BOOSH
PFFU... JE ME DISAIS BIEN...
KASKLASH!
WAAAAH!
IL VIENT JUSTE D'ANNIHILER DEUX DE SES ADVERSAIRES D'UN COUP ET SE LANCE À LA POURSUITE DU N°6... KALACHNIKOV !
SKANG
OK, CHAMPION ! JE VAIS M'OCCUPER DE TON CAS !
OUPS...!
SKASH

LA BALLE EST À MOI !!
ZMMM
ZEEEESH
KA BAS

MASCHINE KLATSCH... CROCHET GAUCHE MODE 89B... CETTE BALLE EST À MOI !
HOORAY!
KALACHNIKOV EST GRAVEMENT ENDOMMAGÉ ! JASHUGAN RESTE LE CHAMPION INCONTESTÉ !
HÉ ! HÉ ! IL EST PAS MAUVAIS...
...JASHUGAN A UNE DETTE ENVERS MOI. IL PEUT ME SERVIR À FAIRE RAVALER SA FIERTÉ À GALLY. ET ELLE ME REVIENDRA...

SPLASH

LE CHALLENGE

Qualification

99
2
SHEEEEECHAK
2
3
7

HMM...
CHEE
CHEE
OK...
REEETIK
VOYONS...
SHASH
PRÊTE!

SKRAK
FWAK

CHOK
FOOSH
KRAK
Q=1.4
KAWHAK
Q=1.4

SHOOP
Q=1.4
TIKITIK!
BLOOSH
WHUD
WHAOUH, SALLY !
MÊME AVEC UNE ARMURE À HANDICAP, UN SURPLUS DE POIDS ET UN RÉDUCTEUR DE PUISSANCE, TU AS ENCORE DE LA MANOEUVRABILITÉ À REVENDRE ! J'SUIS SUR LE CUL !
QUELLE MAGIE SE CACHE LÀ-DESSOUS ?!
ÇA N'A RIEN DE MAGIQUE !
C'EST LE FANIER HUNST...
...UNE TECHNIQUE DE COMBAT POUR CYBORGS OUBLIÉE DEPUIS LONGTEMPS...

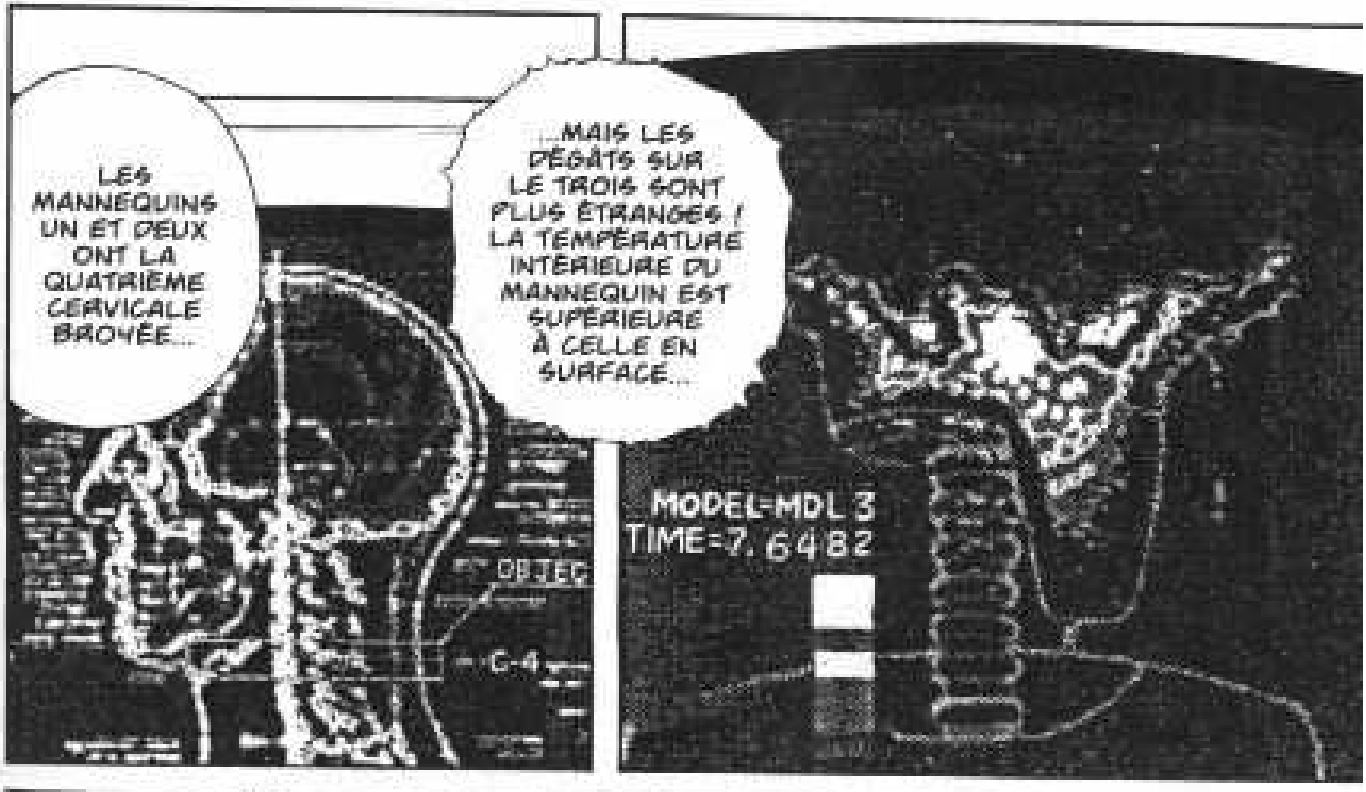
LES MANNEQUINS UN ET DEUX ONT LA QUATRIÈME CERVICALE BROYÉE...
...MAIS LES DÉGÂTS SUR LE TROIS SONT PLUS ÉTRANGES ! LA TEMPÉRATURE INTÉRIEURE DU MANNEQUIN EST SUPÉRIEURE À CELLE EN SURFACE...
MODEL=MDL 3
TIME=7.6482
OBJECT
C-4

J'AI UTILISÉ UNE DÉCHARGE FRÉQUENTIELLE... ON APPELLE ÇA LE HERTZA HABON...
...ON CONCENTRE L'ÉNERGIE POUR DÉLIVRER UNE VIBRATION DE 100 HZ. MÊME UN ADVERSAIRE AVEC UNE BOÎTE CRÂNIENNE RENFORCÉE NE PEUT Y RÉSISTER. L'ÉNERGIE CINÉTIQUE ATTEINT DIRECTEMENT LE CERVEAU ET LE DÉTRUIT...

C'EST... C'EST INCROYABLE ! OÙ AS-TU APPRIS UNE TECHNIQUE PAREILLE ?!
JE NE SAIS PLUS TROP, UMBA... MON PASSÉ EST UN MYSTÈRE POUR MOI.
QUELQUE-FOIS, QUAND JE COMBATS SUR LA PISTE...
...DES SOUVENIRS M'ASSAILLENT L'ESPACE D'UN INSTANT... ET JE LES OUBLIE À NOUVEAU...

MÊME CE NOM... GALLY... CE N'EST PAS MON VRAI NOM...
...IPO ME L'A DONNÉ, AINSI QUE CE CORPS DE BERSERKER QUI DORT DANS L'ENTREPÔT. QUELLE QUE SOIT LA FORME QUE J'AIE, C'EST MOI SANS ÊTRE MOI... CE NE SONT QUE DES OUTILS.
MAIS QUI EST...
...LE VRAI MOI ?
99
QUI REGARDE À TRAVERS CES YEUX ?
QUI EST CETTE PERSONNE AU CŒUR SI SENSIBLE, À L'AIR SI HAUTAIN... EFFRAYÉ... ET CRUEL ?
JE VEUX SAVOIR... ET LA SEULE MANIÈRE DE LE SAVOIR...
...C'EST MON PANZER KUNST.
CHAK
POUR ME SOUVENIR DES TECHNIQUES QUE J'AI PERDUES, JE DOIS ME BATTRE... ME BATTRE !

JE NE CONNAIS PAS TOUTES LES FICELLES DE LA COURSE.
MAIS TON PANZER KUNST POURRA PEUT ÊTRE RIVALISER AVEC LE MASCHINE KLATSCH DU CHAMPION !
MASCHINE KLATSCH...
99
KACHIK
UMBA, GALLY ! VENEZ VITE !
ON A UN PROBLÈME...

GYMNASE SOUTERRAIN DE LA SECONDE LIGUE...
SHEEEEEASH
NI COMBINES NI TRUCAGES
414
- RAPPEL - PONCTUALITÉ ET PERFORMANCE
OH ! VOUS VOILÀ !
VOICI NOTRE SPONSOR, MR. THOMPSON...
APPELEZ-MOI "TOMMY" !
LES CONTRATS SONT PRÊTS ET TOUTES LES CONDITIONS SONT RÉUNIES POUR QUE GALLY MONTE EN SECONDE LIGUE. ALORS OÙ EST LE PROBLÈME ?
SHEEEOO
BEN, EN FAIT... CE N'EST QU'UN MINUSCULE PROBLÈME. SI GALLY NE SE MONTRE PAS TROP TÊTUE...!
?

LAISSEZ-MOI VOUS EXPLIQUER...
...DANS CHAQUE LIGUE, IL NE PEUT Y AVOIR QUE CENT INSCRITS, NUMÉROTÉS DE 0 À 99...
...LORSQU'UN NOUVEAU CONCURRENT ARRIVE, ON LUI ATTRIBUE HABITUELLEMENT LE NUMÉRO D'UN JOUEUR DÉCÉDÉ OU QUI S'EST RETIRÉ.
VOOM VOOM
IL Y A BIEN UNE PLACE LIBRE EN SECONDE LIGUE, MAIS...
JE NE VEUX PAS D'AUTRE NUMÉRO QUE LE 99 !
SH
OOM
MALHEUREUSEMENT CE NUMÉRO EST DÉJÀ PRIS...
CE NUMÉRO A UNE SIGNIFICATION SPÉCIALE POUR TOI ?
NON... JE L'AIME BIEN, C'EST TOUT !
ET QUAND J'AI DÉCIDÉ QUELQUE CHOSE, JE NE CHANGE PLUS D'AVIS !
FAUT VOUS Y FAIRE !

BON DIEU ! ELLE EST TÊTUE COMME UNE MULE !
NOUS AVIONS PRÉVU TA RÉACTION... J'AI DEMANDÉ AU N°99 DE TE LAISSER SON NUMÉRO. MAIS IL L'A MAL PRIS...
À MOINS QUE TU NE CHANGES D'AVIS...
VVVVVV
414
SCREECHK

...TU VAS DEVOIR LE COMBATTRE POUR OBTENIR SA PLACE ! UN CONTRE UN. ÇA TE VA ?!
SHAAAA

CLASSÉ 13ÈME DANS LA SECONDE LIGUE...
...LE N'99, AJAKATI !
SSAAAAA
C'EST DONC TOI QUI OSES VOULOIR PORTER MON NUMÉRO ?! REVIENS DONC DANS QUATRE MILLIARDS D'ANNÉES, PETITE POUFFIASSE PRÉTENTIEUSE !
GA SHAK

NE LE LAISSE PAS TE PROVOQUER, GALLY !
RIEN NE TE FORCE À FAIRE ÇA ! BEAUCOUP DE RISQUES ET AUCUN PROFIT...
ÉCRASE-LE, GALLY !
FAIS GOÛTER À CE GROS TAS UN EXTRAIT DE PANZER KUNST !
ABRUTI ! POURQUOI TU L'ENCOURAGES ?!
PERSONNE NE PARLE À GALLY SUR CE TON !
MOI, À MON ÉPOQUE...
REVIENS DANS QUATRE MILLIARDS D'ANNÉES
MESRE T'AS DIT ?
MES MÉDOCS...
BON...
...SI JE BATS CE MACHIN, JE MONTE EN SECONDE LIGUE AVEC LE N°99, C'EST BIEN ÇA, MA THOMPSON ?
EXACT...
MAIS APPELLE-MOI TOMMY...
TU ES SÉRIEUSE ?...
GAH!
BIEN SÛR !

99
CE N'EST PAS UNE COURSE OFFICIELLE... VOUS N'AUREZ AUCUNE ARME !
À LA PLACE DU MOTORBALL, NOUS UTILISERONS CE CRÂNE !
CELUI DE VOUS DEUX QUI PLANTE LE CRÂNE SUR LE CROCHET DU DEUXIÈME VIRAGE MARQUE UN POINT...
ÇA DEVRAIT ÊTRE RÉGLÉ EN MOINS DE DIX SECONDES ! LE PREMIER À AVOIR MARQUÉ DEUX POINTS SERA DÉCLARÉ VAINQUEUR !

VAWOOOM
VRMMM
VOOM
VOOM
CET AJAKATI EST FORT...
TU CROIS ÇA, HEIN ?!
CE CLOWN EST UN ADVERSAIRE FACILE POUR GALLY !
GALLY VA PASSER UN SALE MOMENT !
...IL EST MAL CLASSÉ CAR C'EST UN TUEUR ! IL PRÉFÈRE LE COMBAT À LA VICTOIRE...
VROOM
VAWOOM
VMMMM
PRÊTS...!

GO!
SMASH
SHA
AAAH
VVVVV
SKUP

BIEN !
N ÉTAIS SÛR...
LLY EST PLUS
GÈRE, ELLE A
RIS LA TÊTE !
PREMIER VIRAGE !
VAMOOSH
SHMMM
AJAKATI ESSAYE DE FAIRE L'INTÉ-RIEUR !
IL VA SÛREMENT TENTER QUELQUE CHOSE !

KAK KAK KAK
TUP-TUP
CHAK
C'EST ÇA LE NIVEAU DE LA SECONDE LIGUE ?!
HMPF!
KLL
FLASH
UNGH!
OUAIS ! IL EST PAR TERRE !!
C'ÉTAIT DU SUICIDE DE TENTER UN HIGH-KICK DANS LE VIRAGE !

KRAK
SKEESH
!?
HÉ...
WOK
...TU ME CROYAIS AUSSI STUPIDE QUE ÇA ?! TIENS !
KAKAREK
SKEEEE

KABOOM
BOOMP
SKRAKAKAKAK
SON COUP ET SA CHUTE ÉTAIENT DES FEINTES ! MAIS POUR CONTRÔLER UNE PAREILLE GAMELLE...
NOON ! IL S'EST DÉBARRASSÉ DE GALLY COMME SI ELLE N'EXISTAIT PAS !
PERSONNE NE RIVALISE AVEC MES TECHNIQUES !
YAAH !
TANG
POINK

JE MAÎTRISE LES ARTS MARTIAUX ! MES COUPS DE PIED SONT INÉGALABLES ! TU COMPRENDS À QUI TU AS AFFAIRE ?!
KA KROIK

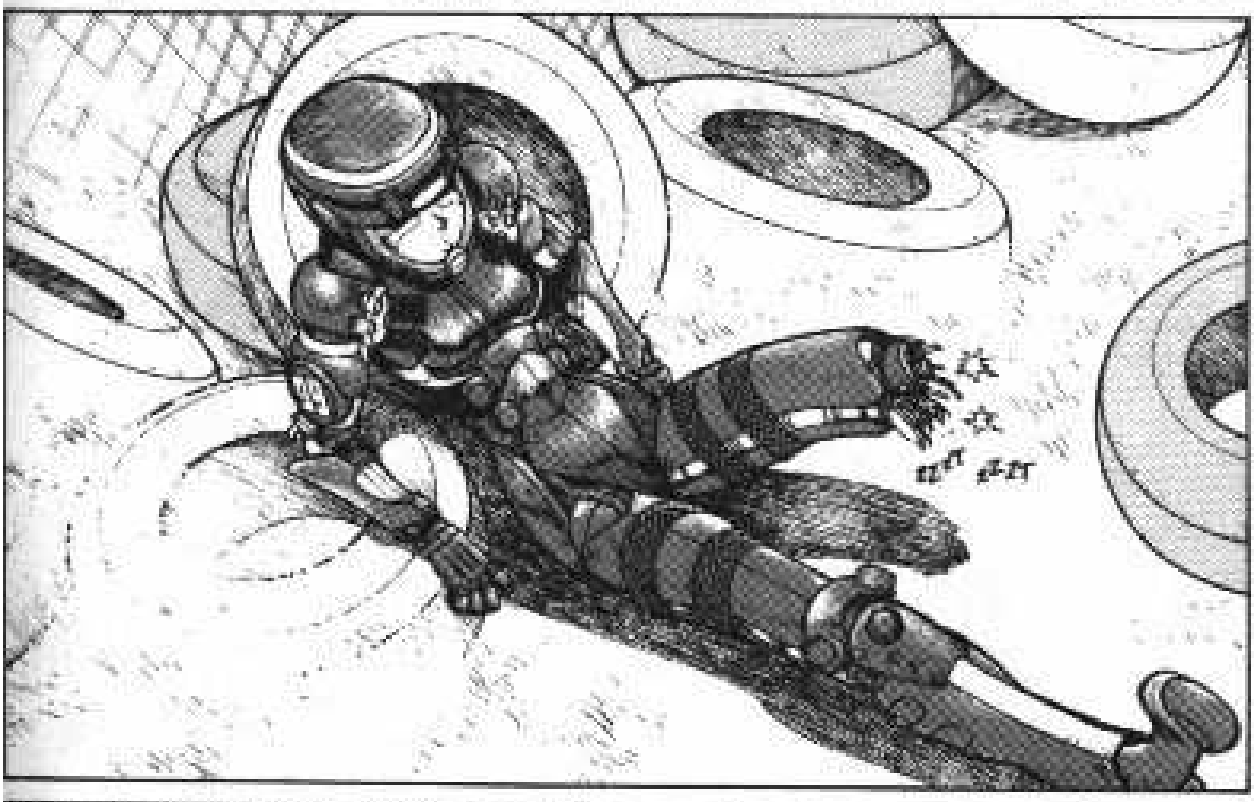

ENFIN UN ADVERSAIRE DE MON NIVEAU...!

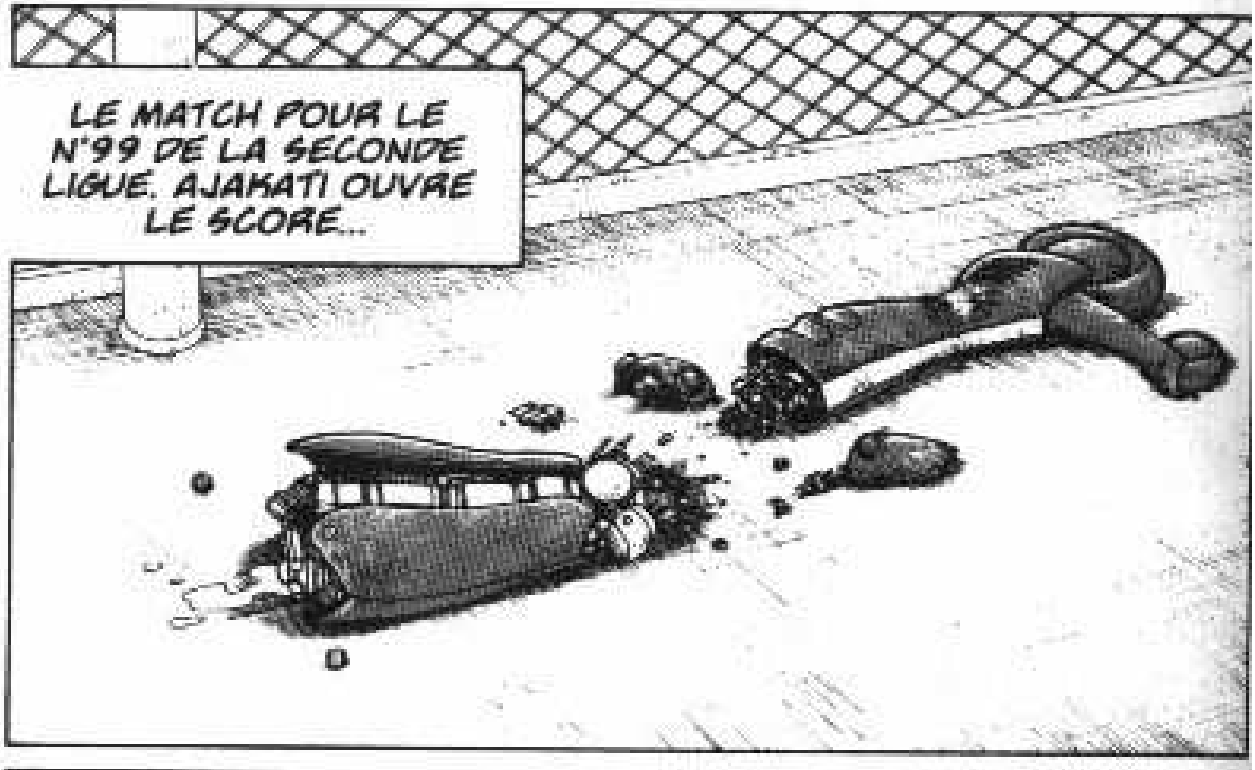
LE MATCH POUR LE N°99 DE LA SECONDE LIGUE. AJAKATI OUVRE LE SCORE...

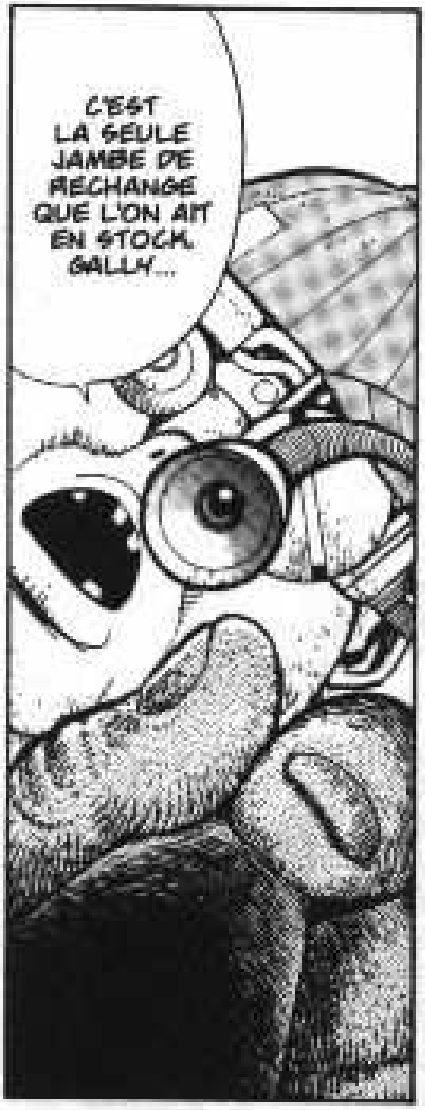
C'EST LA SEULE JAMBE DE RECHANGE QUE L'ON AIT EN STOCK, GALLY...

OK. T'INQUIÈTE PAS ! C'ÉTAIT JUSTE UNE FAUTE D'INAT-TENTION...

JE VAIS FAIRE LA CONNECTION NEURALE... ÇA RISQUE DE PIGUER UN PEU !
OUCH !
ZZZZZT
ONE
ERDITE
C'EST QUOI CE BORDEL ? ÇA FAIT 40 MINUTES QU'ON ATTEND !
HÉ ! HÉ ! APRÈS MA DÉMONSTRATION, ILS DOIVENT TREMBLER DE TROUILLE ET CHERCHER UN MOYEN DE SE TIRER D'ICI !
HA ! HA ! HA ! ELLE DEVRAIT S'ENFUIR EN COURANT TANT QU'ELLE PEUT ENCORE !

BON, C'EST REPARTI...
DÉSOLÉS, MAIS ÇA NOUS A PRIS DU TEMPS POUR TROUVER LES PIÈCES...

ATTENDS UN PEU, ESDOC...
QU'Y A-T-IL ?
APPELLE-MOI SID

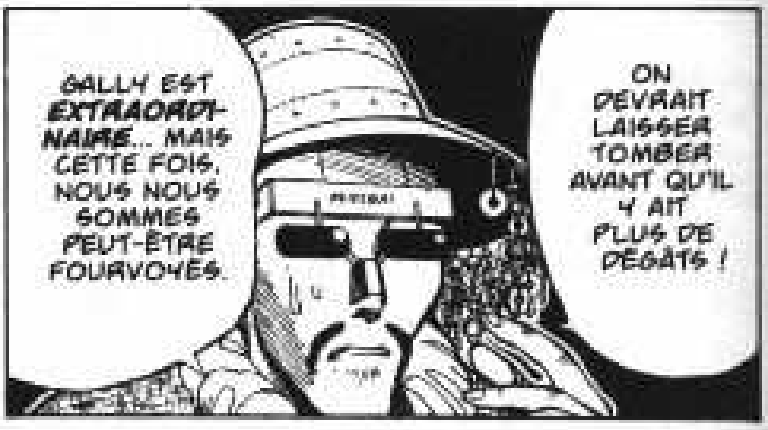
GALLY EST EXTRAORDINAIRE... MAIS CETTE FOIS, NOUS NOUS SOMMES PEUT-ÊTRE FOURVOYÉS.
ON DEVRAIT LAISSER TOMBER AVANT QU'IL Y AIT PLUS DE DÉGÂTS !

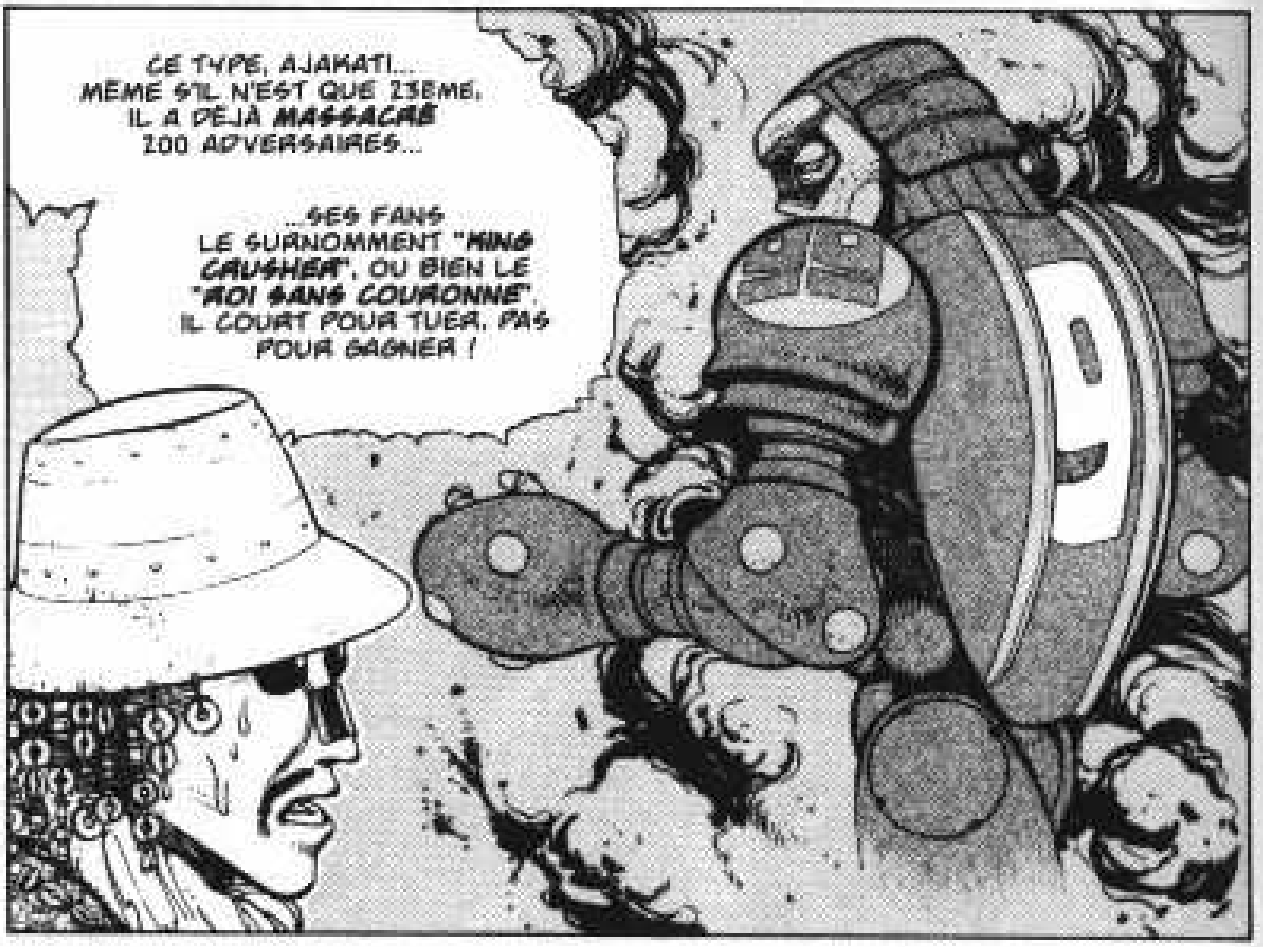
CE TYPE, AJAKATI... MÊME S'IL N'EST QUE 23ÈME, IL A DÉJÀ MASSACRÉ 200 ADVERSAIRES...
...SES FANS LE SURNOMMENT "KING CRUSHER", OU BIEN LE "ROI SANS COURONNE". IL COURT POUR TUER, PAS POUR GAGNER !

VOUS NOUS DEMANDEZ D'ABANDONNER ?!
CE COMBAT POUR LE 99, C'EST JUSTE UN TRUC PERSONNEL... ÇA NE CHANGERA RIEN À SON CLASSEMENT, ET...
JE SUIS D'ACCORD, C'EST UN COMBAT INUTILE, MAIS...
...ELLE S'Y EST ENGAGÉE ! JE NE POURRAIS PLUS L'ARRÊTER, MÊME SI JE LE VOULAIS !
SI ON LA LAISSE POURSUIVRE, ELLE RISQUE D'ÊTRE SÉRIEUSEMENT BLESSÉE !
EN TANT QUE COACH, JE PENSE QU'ELLE VA GAGNER !
ET SI VOUS VOULEZ ÊTRE SON SPONSOR, VOUS FERIEZ AUSSI BIEN DE CROIRE EN ELLE !

RMMM
RMMM
JE ME SENS UN PEU BIZARRE...
J'AI AJUSTÉ LA NOUVELLE JAMBE, MAIS EN SI PEU DE TEMPS IL Y A DES LIMITES À CE QUE JE PEUX FAIRE !
TON CORPS DE COMPÉTITION A TROIS FOIS PLUS DE CANAUX D'ACTIVATEURS POUR AUGMENTER LES PERFORMANCES...
...POUR TOUT METTRE AU POINT SANS SYNCHRONISEUR, IL M'AURAIT FALLU DES HEURES. TU VAS DEVOIR FAIRE LES AJUSTEMENTS TOI-MÊME SUR LA PISTE !
ÇA VA ALLER...
PRÊTE, GALLY ?
IMPEC !

OK... TU AS ENCORE DEUX CHANCES DE GAGNER, ALORS MASSACRE-LE !
PAFF
MAIS SI JE BOUSILLE ENCORE DU MATÉRIEL, LE SPONSOR SE RETIRE, C'EST ÇA ?!
HEIN ?!
TU AS ENTENDU ?!
TU ES PLUS GENTIL QUE TU EN AS L'AIR...
MERCI DE CROIRE EN MOI, ED !
BON, J'AI UNE COURSE À GAGNER !
MOI ? GENTIL ?
BEN...

EN PISTE POUR LE DEUXIÈME ROUND DU CHALLENGE !
VRRRRMMMMBB
VRRRRMM

SKREEEM
IL N'Y EN AURA PAS DE TROISIÈME, MERDEUSE !
T'ES DÉJÀ MORTE !
...
PRÊTS !
GO !

SHHAAAAAN
SHAAA
C'EST PEUT-ÊTRE SA NOUVELLE JAMBE QUI...
OH, MERDE ! GALLY EST DÉJÀ DERRIÈRE !
CHAK

C'EST PAS BON, ÇA ! AJAMATI SE PLACE JUSTE DEVANT ELLE ET LUI BARRE LA ROUTE !
VOOMMM
SHOOO
WHOOM!

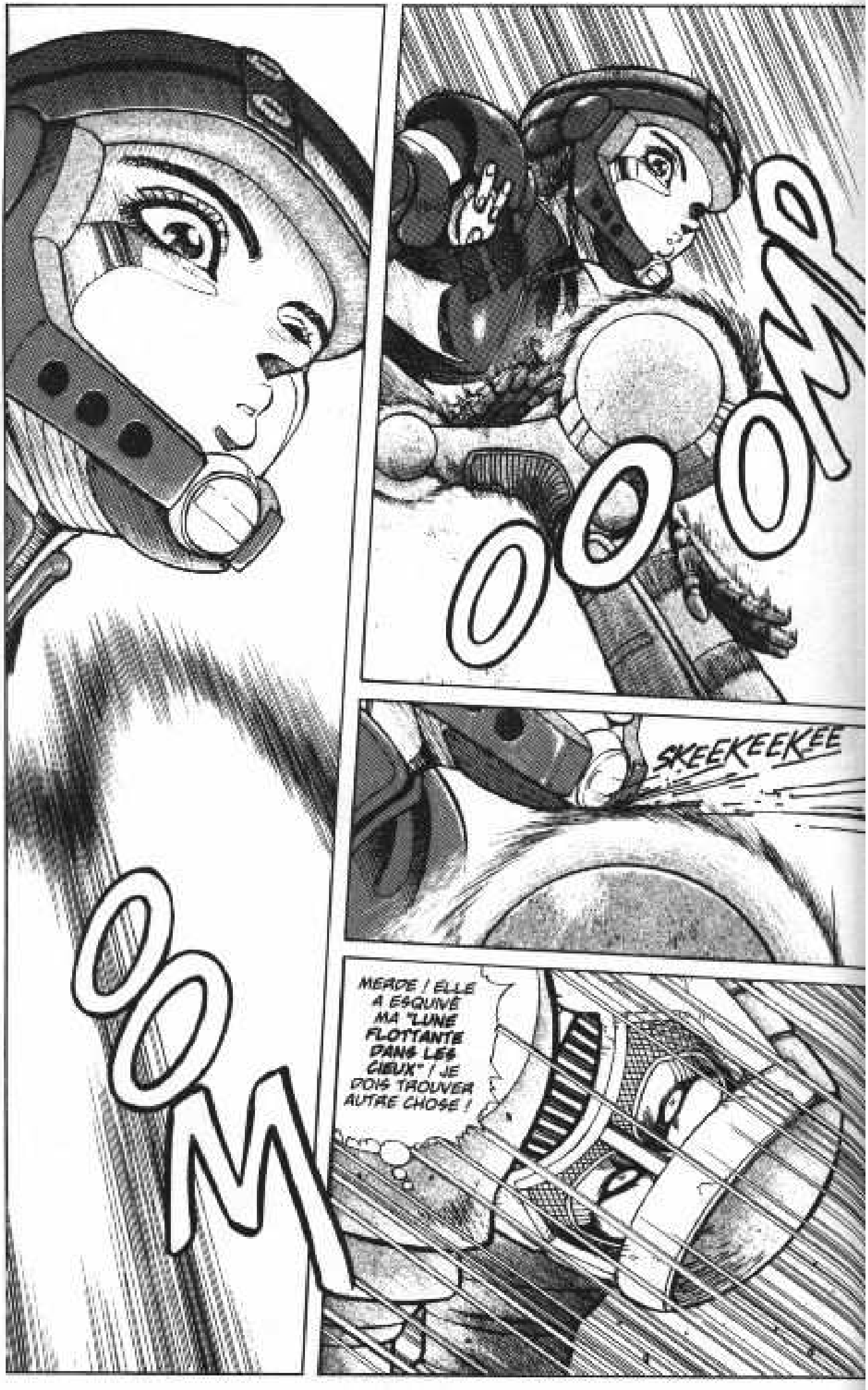
OOOZE
SKEEKEEKEE
OOM
MERDE ! ELLE A ESQUIVÉ MA "LUNE FLOTTANTE DANS LES CIEUX" ! JE DOIS TROUVER AUTRE CHOSE !

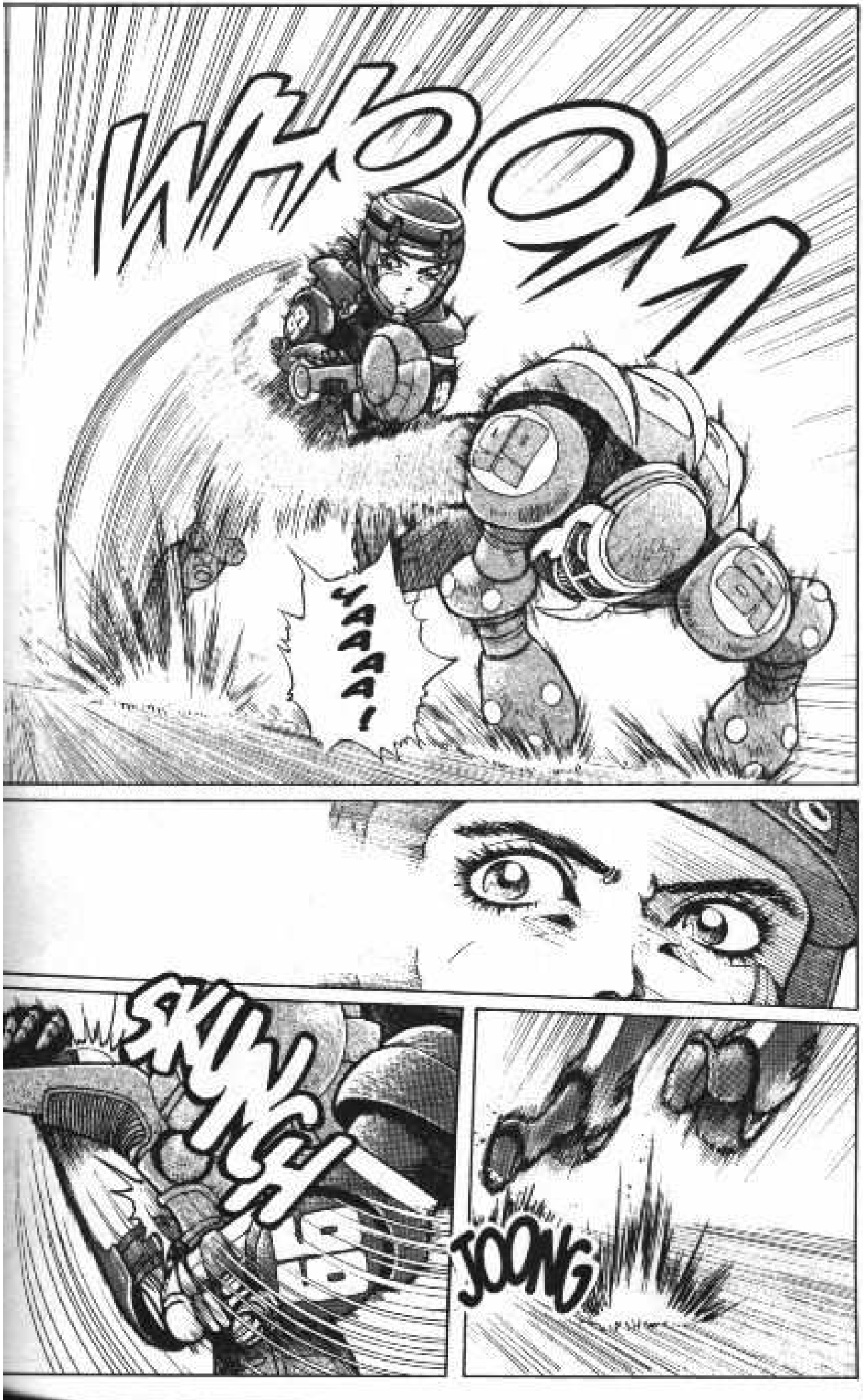

WHOOM

YAAAA!

SKUNCH

JOONG

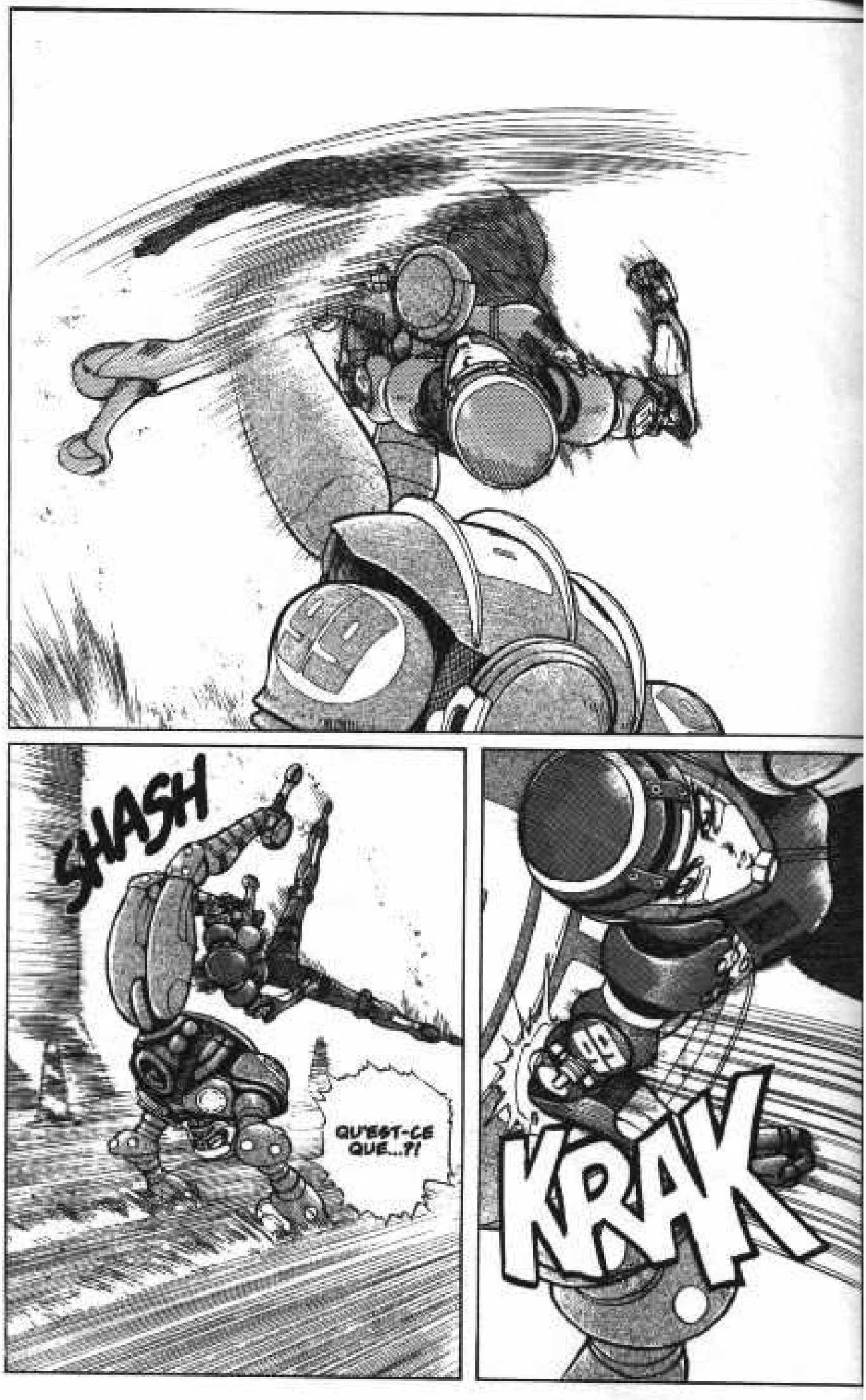
SHASH
QU'EST-CE QUE...?!
KRAK

AAAGH!
SPANG
SKEK
ZOOSH

SKANG
ANG
KABOOM
TLANG
INCROYABLE ! ELLE A ESQUIVÉ DEUX COUPS ET UNE PROJECTION DANS UNE POSITION PRESQUE IMPOSSIBLE !
CE N'EST PAS FINI ! AJAHATI A ENCORE LE CRÂNE !

GRRR
...M'A VRAIMENT FOUTU EN ROGNE !
SPANG
CETTE SALOPE...
BORDEL !
KANG KANG
EECH
SKRE
UROOOWR!
SPLEESH
SHOOM

JE VAIS RÉDUIRE CETTE JAMBE EN BOUILLIE !
VAAAAA
TU N'ÉCHAPPERAS PAS À MON "HAMMER FORCE HURRICANE" !
UNE FOIS À TERRE, JE T'ENFONCERAI MES ROULETTES DANS LE CRÂNE ! IL EST TEMPS QUE TA CERVELLE TARTINE LA PISTE !
QUOI ?!
FOOP
Shoop
IMPOSSIBLE ! ELLE A ANTICIPÉ MON COUP !

SMP
OK
SPANK
AAH!
ELLE VA... ME TUER !
TOIK.
C'EST UN MATCH D'ENTRAÎNEMENT, PAS VRAI ?!
SHASH
...

KAKROK
TOK
DEUXIÈME ROUND...
GALLY ÉGALISE !
POOMP
MES TECHNIQUES MARTIALES LES PLUS AU POINT... INUTILES...
JE TE LAISSE MON NUMÉRO, GALLY... TU LE MÉRITES PLUS QUE MOI...

QU'EST-CE QUE TU DÉCONNES, AJI ? C'EST EN TROIS ROUNDS ! IL TE RESTE UNE CHANCE !!
LE RÉSULTAT EST ÉVIDENT... JE NE PEUX PLUS LA SURPRENDRE...
MA DÉFAITE EST ÉCRASANTE...

DIS-MOI JUSTE UNE CHOSE...
...LA TECHNIQUE QUE TU EMPLOIES NE RESSEMBLE À AUCUN ART TERRIEN... QU'EST-CE QUE C'EST ?

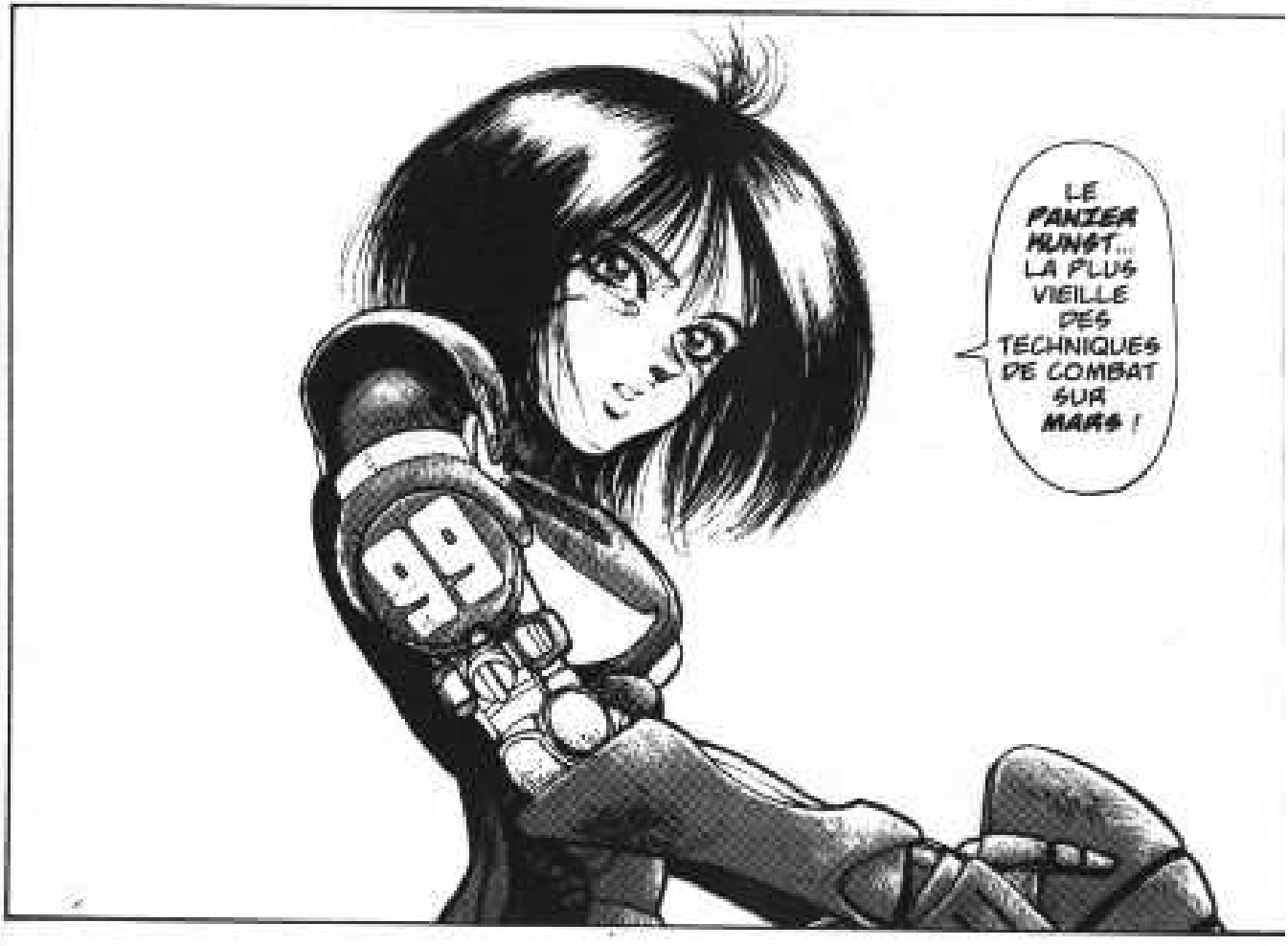
LE PANZER HUNST... LA PLUS VIEILLE DES TECHNIQUES DE COMBAT SUR MARS !

UN SEUL CŒUR

Enjeu total

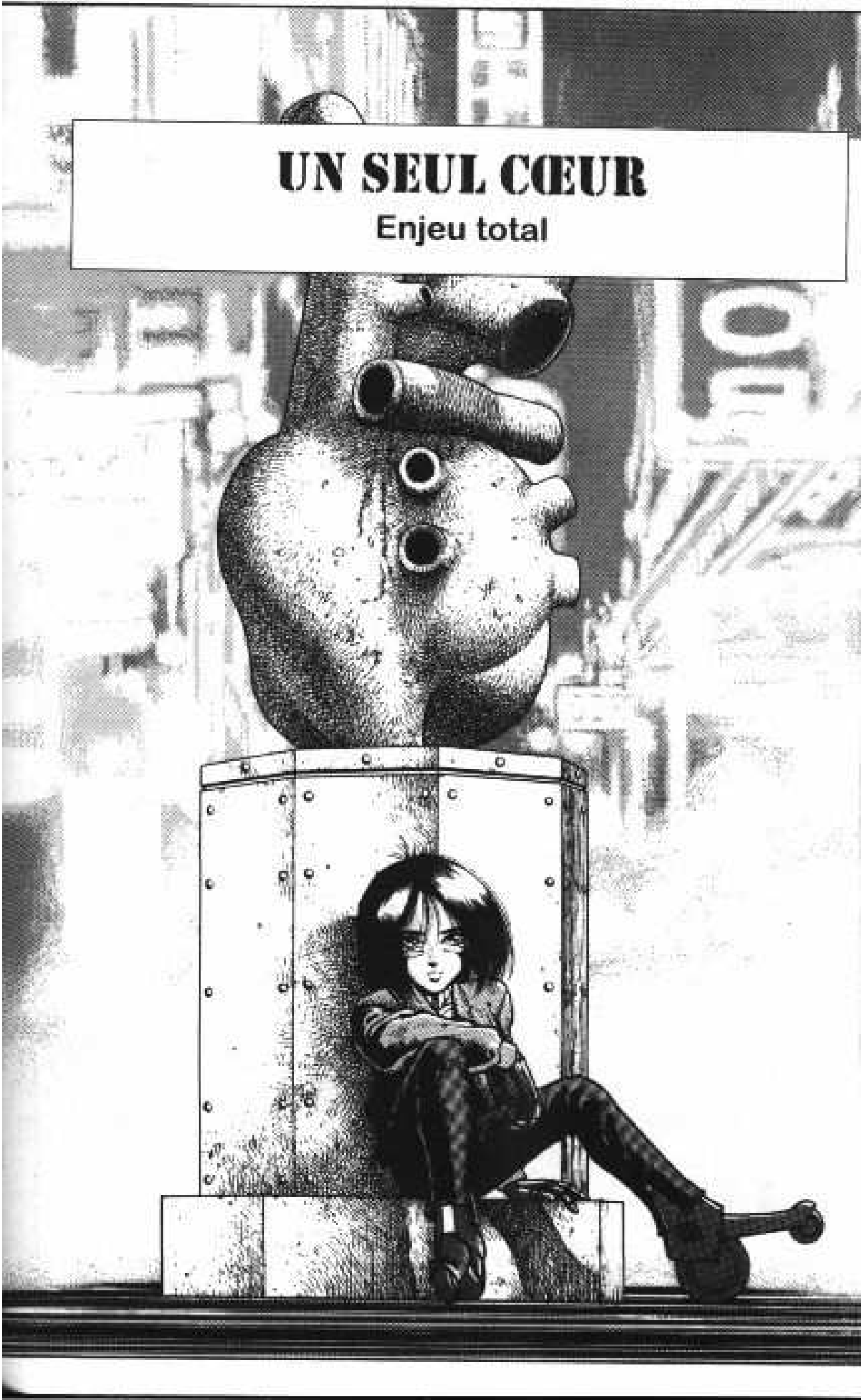

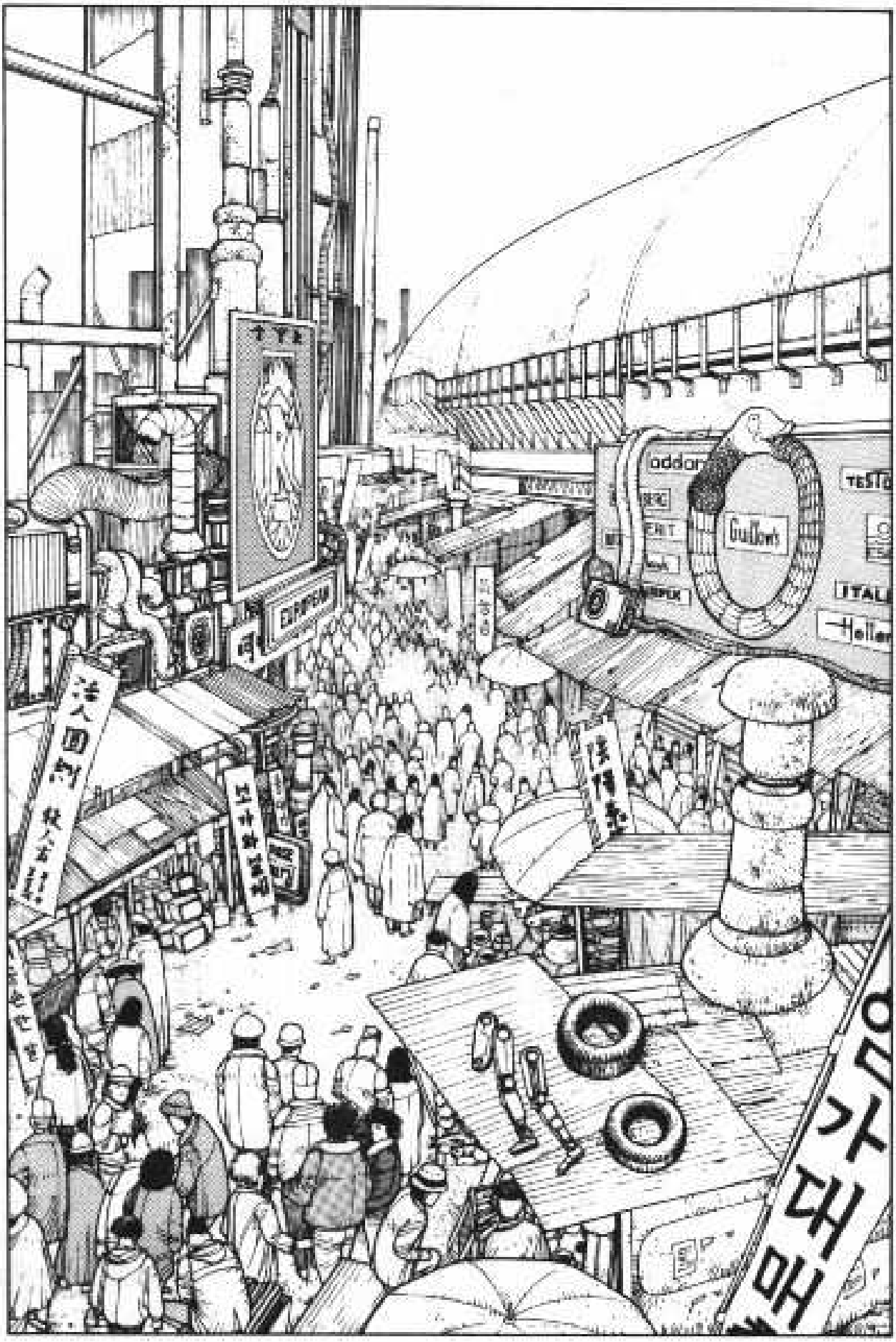
Guillow's
TESTO
ITALI
Heller
EUROPEAN

NON... IL SOUFFRE D'AGORA-PHOBIE !
UMBA AURAIT DÛ VENIR, TU CROIS PAS ?!
PARTS
À VENDRE
VRRRM RRAM
LA PREMIÈRE ÉPREUVE DE SECONDE LIGUE N'EST QUE LA SEMAINE PROCHAINE, ALORS DÉTENDS-TOI !
ÇA FAISAIT LONGTEMPS QUE J'ÉTAIS PAS ALLÉE FAIRE UN TOUR !
1DU PIÈCE
$100

SKLLAK
DÉGAGEZ, VERMINES !
GYAHAHA!
SKAKRAK
YAAAAH!
YAA HOO!
PONK
TONK
FWONK
AAH!
AAGH!
HEY!
KARRESH!
À L'AIDE !
HUM ?!
ED, JE... J'AI UNE ESPÈCE DE DILEMME À RÉSOUDRE...

TU VOIS, J'AI CHOISI LE MOTOR-BALL POUR MOI...
KWHUD

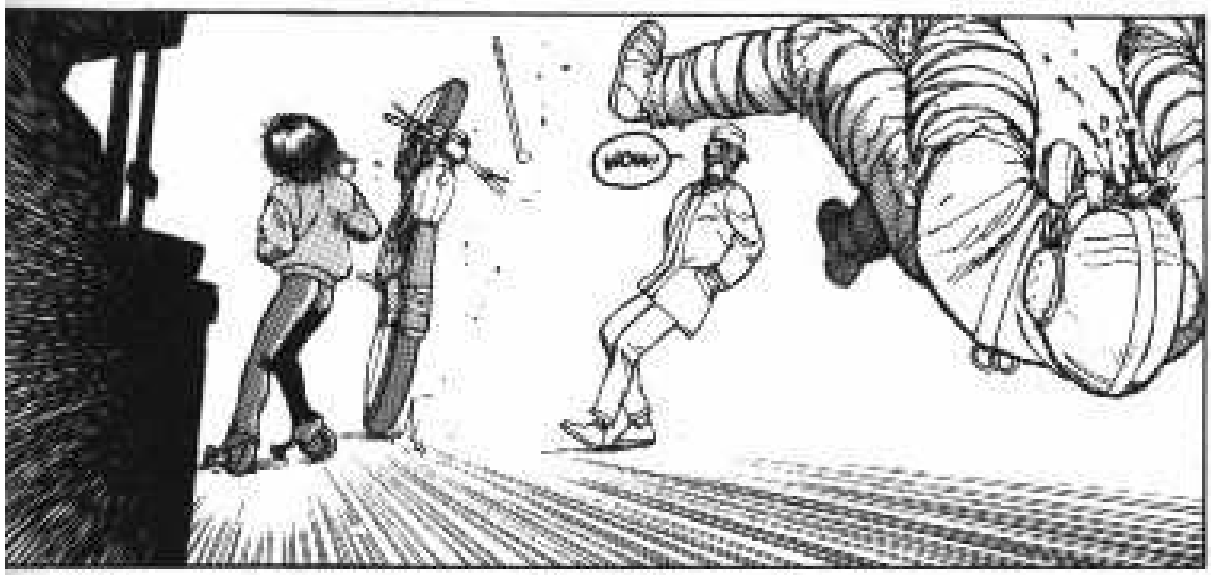
WOW!

...MAIS EN FAISANT ÇA, MÊME SI CE N'EST QUE TEMPORAIRE, J'AI COUPÉ LE LIEN AVEC LA DERNIÈRE PERSONNE QUI COMPTAIT POUR MOI...
FWUD

UN PETIT AMI ? C'EST ÇA, HEIN ?!
NON, ED ! CELUI QUI M'A TROUVÉE, M'A RAMENÉE... ET M'A DONNÉ MON NOM...
C'EST TOI QUI AS FRAPPÉ MON FRÈRE ?!
CRÈVE !!!
SI CE N'ÉTAIT PAS POUR LUI, JE NE SERAIS MÊME PLUS LÀ AUJOURD'HUI.
IL NE SE PASSE PAS UN JOUR SANS QUE JE PENSE À LUI...
!?
SKIK
MAIS LORSQUE JE LE VOIS, JE N'ARRIVE PAS À ÊTRE HONNÊTE AVEC MES PROPRES SENTIMENTS...
GRUN

WAAAH!
CHOK
FWAM
YAHHH!
PFF!
...MAIS UN POISON À FAIBLES DOSES PEUT DEVENIR UN REMÈDE. IL VAUT MIEUX EN AVOIR UN PEU QUE PAS DU TOUT...
KA SPLOOOSH
ON DIRAIT QUE TU TE SENS COUPABLE, GALLY. LA CULPABILITÉ EST COMME UN POISON QUI S'INFILTRE EN NOUS...
LE LANCER DE CASSE-BURNES À DEUX ROUES !
AU FAIT, C'ÉTAIT QUOI, CETTE TECHNIQUE ?
TU DOIS AVOIR RAISON...
...

事処
라면
ン

C'EST ÉTUDIÉ POUR S'ADAPTER AU GOÛT DE CHAQUE CLIENT CYBORG !
C'EST DONC ÇA ! C'EST BON !

TUP TUP TUP
OH !

KIMUJI ! REVIENS !
!!!
LÂCHE-LE UN PEU !

HÉ, HÉ ! TU PONNES CETTE BESTIOLE À SHIMURA, OK ?!

SPUP

TU NE DEVRAIS PAS GARDER CE QUI N'EST PAS À TOI, SHUMIRA... RENDS-LE-LUI !
AAWWW...
HEY, JASHUGAN ! QUEL HASARD !
ÇA FAIT UN BAIL, ESDOC ! ÇA VA ?
PLUS OU MOINS... J'AI TOUJOURS BESOIN D'AVOIR MES MÉDICAMENTS SUR MOI...
...TIENS, JE TE PRÉSENTE GALLY, UN NOUVEAU MEMBRE DE MON ÉQUIPE.
...
TIENS DONC...

...MOI AUSSI, J'AI UN NOUVEL ÉQUIPIER ! VOICI LE DOCTEUR IDO...
SALUT !
I-IDO !
OH!
QUOI ? TU CONNAIS CE TYPE ?!
HUMM... ON S'EST DÉJÀ RENCONTRÉS, JEUNE FILLE ?

HEIN ?!
QU'EST-CE QUI LUI PREND ?! QU'EST-CE QU'IL FABRIQUE AVEC JASHUGAN ?!
QUE SE PASSE-T-IL ?
TMP TMP
GLOM
N-NON... JAMAIS ENTENDU PARLER...
SKSH

UN TOAST À MON ANCIEN RIVAL...
HÉ ! HÉ ! À LA TIENNE...
BIENTÔT, GALLY SERA À MA PLACE SUR LE CIRCUIT... JE SUIS SÛR QU'ELLE VOUDRA TE DIRE QUELQUES MOTS. ALORS NE PRENDS PAS TA RETRAITE TOUT DE SUITE !
JE SUIS IMPATIENT DE VOIR ÇA !
CETTE GAMINE VEUT SE MESURER AU CHAMPION..?!
HA ! HA ! C'TE BLAGUE !!
!

VOUS DEVEZ AVOIR FÊTÉ LES PLOMBS, TOUS LES DEUX...
...ELLE DEVRAIT PLUTÔT ALLER TAPINER DANS LE SECTEUR DES DOCKS !
HMPH
QU'EST-CE QUE TU DIS ?!

HEY ! LAISSEZ TOMBER !

FOOM
SALLY !

JASHUGAN ! JE TE DÉFIE !
RÉGLONS ÇA TOUT DE SUITE ! TON MASCHINE KLATSCH CONTRE MON PANZER KUNST !!

T'AS DU CRAN, C'EST SÛR...
...MAIS JE SUIS UN PROFESSIONNEL. JE NE ME BATS QUE POUR LE PROFIT ! ALORS, CALME-TOI ET RENTRE CHEZ TOI...

VRRRMMM
VGGMMM
SHOOOM
SKREEEEEK
SKMMM
TOMP
TOMP TOMP
EEK!
BAM
C'EST TOI, LA CONNASSE QUI A BOUSCULÉ MES GARS ?!
J'SUIS DE MAUVAISE HUMEUR, CONNARD ! TOUCHE-MOI ET JE TE TUE !
WHAM
QUOI ?!

ATTENDS !
HEIN ?!
CE N'EST PAS LE BON ENDROIT...
JING
UNE PLAQUE D'UN MILLION !!
QU'EST-CE QUE TU VEUX ?!
TU NOUS LA DONNES ?!
NTÉRESSONS UN PEU LES CHOSES...
TOK
SI TU ME BATS AU BRAS-DE-FER, JE TE LAISSE LE MILLION ET LA FILLE... SI TU PERDS, TU VAS TE PERDRE EN ENFER...
ALORS ?!

VAS-Y, BOSS !
OUAIS, ÇA ME DIT...
VRRMM
HEH !
LE MOTARD SEMBLE AVOIR BEAUCOUP PLUS DE PUISSANCE... PEUT-IL GAGNER ?!
LE CORPS DE JASHUGAN N'EST PAS CELUI DU MOTORBALL. JUSTE UN MODÈLE ORDINAIRE !
SWAP
VMMM
VMM
VOUS ÊTES PRÊTS ?

FWAM
HYAA!

HEIN ?! QUOI ?!
WHOOM

WHUMP

QU'EST-CE QUE C'ÉTAIT ?!
J'AI RIEN COMPRIS !!

HEY ! Y'A L'EMPREINTE DU POING DU BOSS DANS LA TABLE !
J'AI GAGNÉ. ON DIRAIT...
GRRR
...ALORS DÉBLAYEZ VOS SALES FACES DE MA VUE !...
AAAH ! C'EST L'EMPEREUR JASHUGAN !
ON N'A AUCUNE CHANCE !
TMP TMP TMP
HEY ! ATTENDEZ-MOI !
EXCUSEZ-NOUS !
...

TU VOIS, GALLY...?
AVANT LE PANZER KUNST... AVANT LE MASCHINE KLATSCH... AVANT LE MOINDRE MOUVEMENT DU CORPS...
...L'ISSUE D'UN COMBAT EST DÉTERMINÉE PAR LE "CHI".
CERTAINS APPELLENT ÇA LE TIMING... D'AUTRES, LA CHANCE...
...FRAPPER LORSQUE C'EST NÉCESSAIRE ET L'ÉVITER LORSQUE C'EST ÉVITABLE. LE PLUS IMPORTANT, C'EST LA FUISSANCE ET LA VITESSE DU CŒUR...
BORGHESIA
...TA CONCENTRATION PEUT CHANGER LA VOLONTÉ EN POSSIBILITÉ. C'EST ÇA LE "CHI".
POUR T'AIDER À COMPRENDRE, TU DEVRAIS PEUT-ÊTRE ESSAYER CE JEU AVEC MOI...
GAGNE AU BRAS-DE-FER ET J'ACCEPTE TON DÉFI... MAIS SI TU PERDS...

SI JE PERDS...
SKRRRIP
SKZZZMMMMM
AH !
AAH !
QU'EST-CE QUE TU...?
...JE TE DONNE MON COEUR !
GADOOM
GADOOM
GADOOM
GADOOM
GADOOM
G-GALLY !!

ED, SI JE PERDS, JE VEUX QUE TU DÉTRUISES CE CŒUR ! FOUS-LE AUX ORDURES !
!!
DOOM
DOOM
DOOM
BORC
...
EUH... OK... JE LE FERAI !
GADOOM
JE NE DOIS PAS PERDRE ! PLUTÔT MOURIR QUE DE CÉDER DEVANT IDO !
ELLE NOUS FIXE DES YEUX...
GADOOM
N...NON ! ÇA NE DEVAIT PAS SE PASSER COMME ÇA !

GADOOM
GADOOM
BORGHESIA
GADOOM
SANG
PRÊTE ?!

GADOOM
GADOOM
GADOOM
GADOOM
TOUT ÇA POUR UNE HISTOIRE DE MOTORBALL...
TU METS TON CŒUR SUR LA TABLE... C'EST TRÈS COURAGEUX, C'EST...
...ADMIRABLE !

PRETS !

ULP
OH, GALLY...
WHAA !
NE DÉPENSE PAS TANT D'ÉNERGIE AVANT QUE ÇA COMMENCE !
SKEE
SKEE
MON BRAS EST UN MODÈLE STANDARD, PAS COMME TON CORPS DE COMPÉTITION...
ELLE EST SI TENDUE ! JE PEUX SENTIR LES LÉGÈRES VIBRATIONS QUI ÉMANENT DE SON BRAS...
SKUK
BORGHESIA

LA TENSION DANS SES OS, LE BOURDONNEMENT DES MOTEURS, LES VIBRATIONS DES CIRCUITS... JE LES VOIS DANS MA TÊTE.
C'EST UN MODÈLE DE COMPÉTITION BIEN PRÉPARÉ... BIEN ÉQUILIBRÉ.
BORGHESIA
ELLE A TROIS FOIS PLUS DE CANAUX D'ACTIVATEURS QUE LA NORMALE POUR AMÉLIORER LES PERFORMANCES...
D'APRÈS LA POSITION DE SON BRAS, ELLE SEMBLE TRÈS CONFIANTE DANS SA PROPRE VITESSE.
SA PUISSANCE ACTUELLE DOIT ÊTRE DE 4 À 5 FOIS SUPÉRIEURE À LA MIENNE.
BORGHESIA
LE MATCH SERA INSTANTANNÉ !
LE "CHI" DÉCIDERA DU VAINQUEUR !

LE "CHI"...
LE "CHI" N'EST PAS JUSTE UNE QUESTION DE VITESSE OU DE FORCE AVEC LAQUELLE LES MUSCLES RÉAGIS-SENT...
...C'EST AUSSI LA POSSIBILITÉ D'ANTICIPER L'ACTI DE L'ADVERSAIR AVEC UN INSTAN D'AVANCE, ET DE CONCENTRER TOU SA PUISSANCE PSYCHIQUE SUR LE POINT LE PL APPROPRIÉ...
UN "CHI" BIEN DIRIGÉ DÉLIVRE UNE ÉNERGIE INCROYABLE... LES RAYONS DU SOLEIL NE PEUVENT PAS BRÛLER LE PAPIER, MAIS...
...EN SE SERVAN D'UNE LOUPE POUR LES CONCENTRER SUR UN POINT, LE PAPIER S'ENFLAMME ! C'EST LE MÊME PRINCIPE...
MON DIEU ! SI GALLY PERD, JE SERAI FORCÉ DE DÉTRUIRE SON CŒUR... JE NE PEUX PAS ! ELLE EST MA DERNIÈRE CHANCE DE RÉALISER MES RÊVES !
JE DOIS CROIRE EN ELLE ! CHAQUE PARTICULE DE MON CORPS DOIT ÊTRE AVEC ELLE ! ELLE PEUT Y ARRIVER !
GADOOM!

LORSQU'ILS REGARDENT LA MORT EN FACE...
...LES GENS FONT PREUVE D'UNE INCROYABLE CAPACITÉ DE CONCENTRATION ! J'AI MOI-MÊME RESSENTI ÇA...
GADOON
SI, PENDANT UN INSTANT, LE "CHI" DE SALLY PEUT RIVALISER AVEC CELUI DE JASHUGAN, ELLE A UNE CHANCE. ELLE A L'AVANTAGE DE LA PUISSANCE... SI ELLE A LE TEMPS DE S'EN SERVIR !
ST LE MENT !
PRÊTS !
SHAA
FART...
UNGH UH
!?

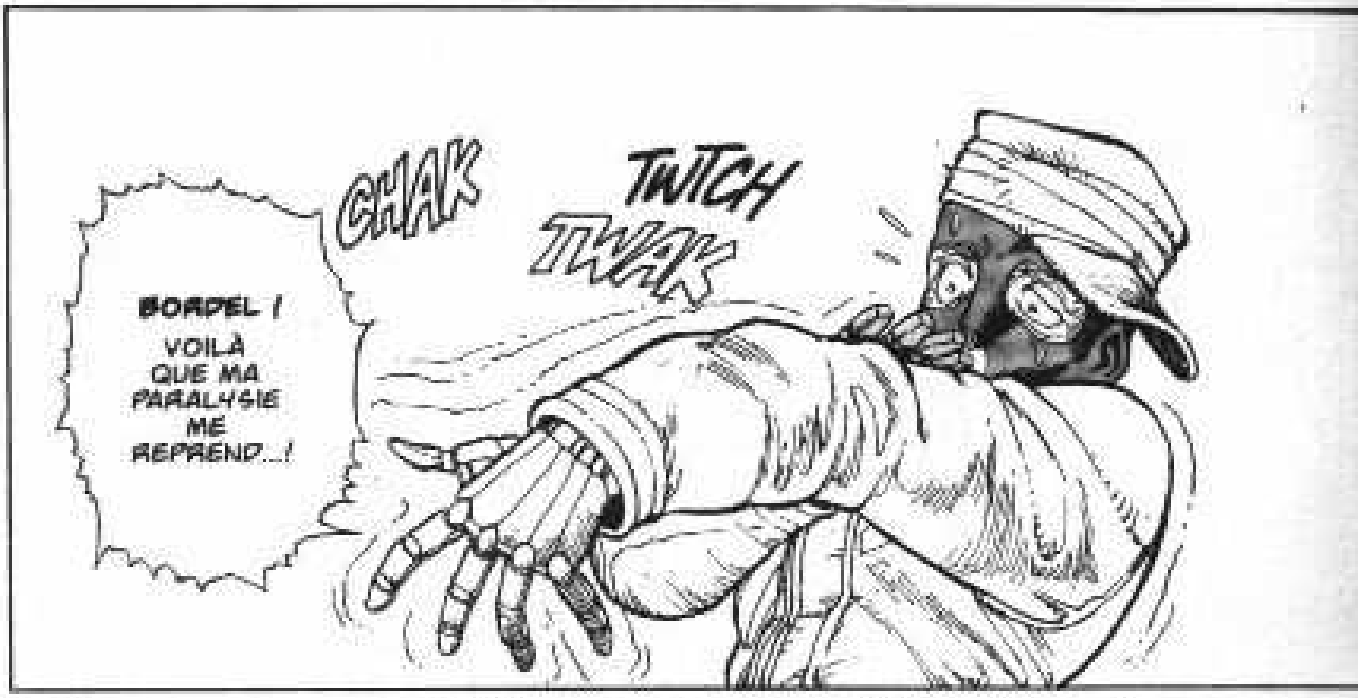
BORDEL ! VOILÀ QUE MA PARALYSIE ME REPREND...!
CHAK
TWITCH
TWAK

HEY, DOC ! FAITES L'ARBITRE À MA PLACE..

...

SALLY NE PEUT PAS GAGNER ! LES MODIFICATIONS DU CERVEAU DE JASHUGAN ONT POUR EFFET DE DÉCUPLER SON "CHI"...
J'AI REJOINT L'ÉQUIPE DE JASHUGAN POUR ASSISTER À LA DÉFAITE DE SALLY... PAS POUR LA VOIR MOURIR !

JE... JE SUIS CONTRE CE MATCH !
LE RÉSULTAT EST TROP ÉVIDENT... PRÉDÉTERMINÉ !
HEIN ?!
FOCK

IDIO !
BORGERIA
QU'EST-CE QUE TU DÉCONNES ?! C'EST À CAUSE DE TOI, TOUT CE BORDEL !

JASHUGAN ! TU N'AS RIEN À GAGNER À DÉTRUIRE CETTE FILLE...
TU CROIS ÇA ?!
ELLE A MONTRÉ SA DÉTERMINATION... IMPOSSIBLE DE REVENIR EN ARRIÈRE !
SHUMIRA !
BORGERIA

HÉ ! HÉ ! SHUMIRA VA ÊTRE ARBITRE, OK ?!
NE TOUCHE PAS SON CORPS, TU RISQUES D'ÊTRE BLESSÉE...
OOH!
...
SI TU MEURS, SHUMIRA GARDE TA BESTIOLE, OK ?!
...
SI TU VEUX !
YAAAY!
OK !

ATTENTION!
PRÊTS!
BORGHESIA
C'EST REPARTI...

HEIN ?!
FWAM

SHISHH
ELLE... A GAGNÉ ?!
G... GRAND-F...
N... NON ! PAS ENCORE !
!
SKEEEEE
FFU...
PAS MAL DU TOUT...
KURK

HYAA!
KOOM
TASH
UHN!
TLAK
IMPOSSIBLE !
LE CORPS DE GALLY EST LARGEMENT PLUS PUISSANT QUE CELUI DE JASHUGAN !
ATTENDEZ ! ÇA SENT LE BRÛLÉ...

SPLAM!

UNH... UGGH...
SPAK
SPOK
SPOK

C'ÉTAIT BIEN TENTÉ.
BORRACHEIA
J'AI CONCENTRÉ MON "CHI" SUR LE POINT LE PLUS FAIBLE DE TON BRAS... TU VOIS LE RÉSULTAT ?!
BOX DE TES ACTIVATEURS ONT GRILLÉ !
CHOOK
UHHH!
SKEK

POP
!?
ÇA SERAIT DU GÂCHIS QUE TU MEURES MAINTE-NANT...
HFF
...
UFF
HFF

NOU$ FINIRON$ $UR LE CIRCUIT !
GALLY... C'EST BIEN CA ?
J'ACCEPTE TON DÉFI !

SELON LES RÈGLES, JE NE PEUX PAS AFFRONTER UN JOUEUR DE SECONDE LIGUE EN TÊTE À TÊTE...
PEU IMPORTE QUI ILS SONT, MAIS CONSTITUE-TOI UNE ÉQUIPE DE CHALLENGERS... AU MOINS CINQ !
UNE ÉQUIPE DE CINQ... CHALLENGERS...
C'EST CELA... DÈS QUE VOUS ÊTES PRÊTS, JE RELÈVE TON DÉFI !
JE SUIS IMPATIENT DE TE REVOIR... GALLY !
SALE
POURQUOI GRAND-FRÈRE A FAIT ÇA ?! SHUMIRA VOULAIT LA BESTIOLE !
OH ! JE T'ACHÈTERAI LA MÊME...
SALE

HFF
HFF
HFF
TIENS ! RANGE-MOI UN PEU CA !
TOOM TOOM
PFF ! ME FAIRE UN COUP PAREIL... J'AI VIEILLI DE DIX ANS, LÀ...!
AHHHH
TOOM
JE PIGE PAS... TU AS L'AIR CONTENTE ?!
UH... UH...

JE NE PENSAIS PAS QU'UN HOMME AUSSI EXTRAORDINAIRE PUISSE EXISTER...
TOK
AAH...
!?
AAAGH !

LE BRAS DE GRAND-FRÈRE ?!
JASHUGAN ! MAIS QUE...?!
HE ! CETTE FILLE... ELLE M'A ENVOYÉ UNE SORTE DE VIBRATION DANS LE BRAS !
MON "CHI" A RÉDUIT SES CAPACITÉS DE BOX. MAIS...
...ELLE M'AVAIT DÉTRUIT LE BRAS ! SI ON AVAIT CONTINUÉ, C'EST MOI QUI AURAIS PERDU...
HEH HEH
J'AI MAINTENANT UNE BONNE RAISON DE VIVRE UN PEU PLUS LONGTEMPS !
BORGHESIA

LA VOIE DU CHALLENGER
Deuxième étape
2D

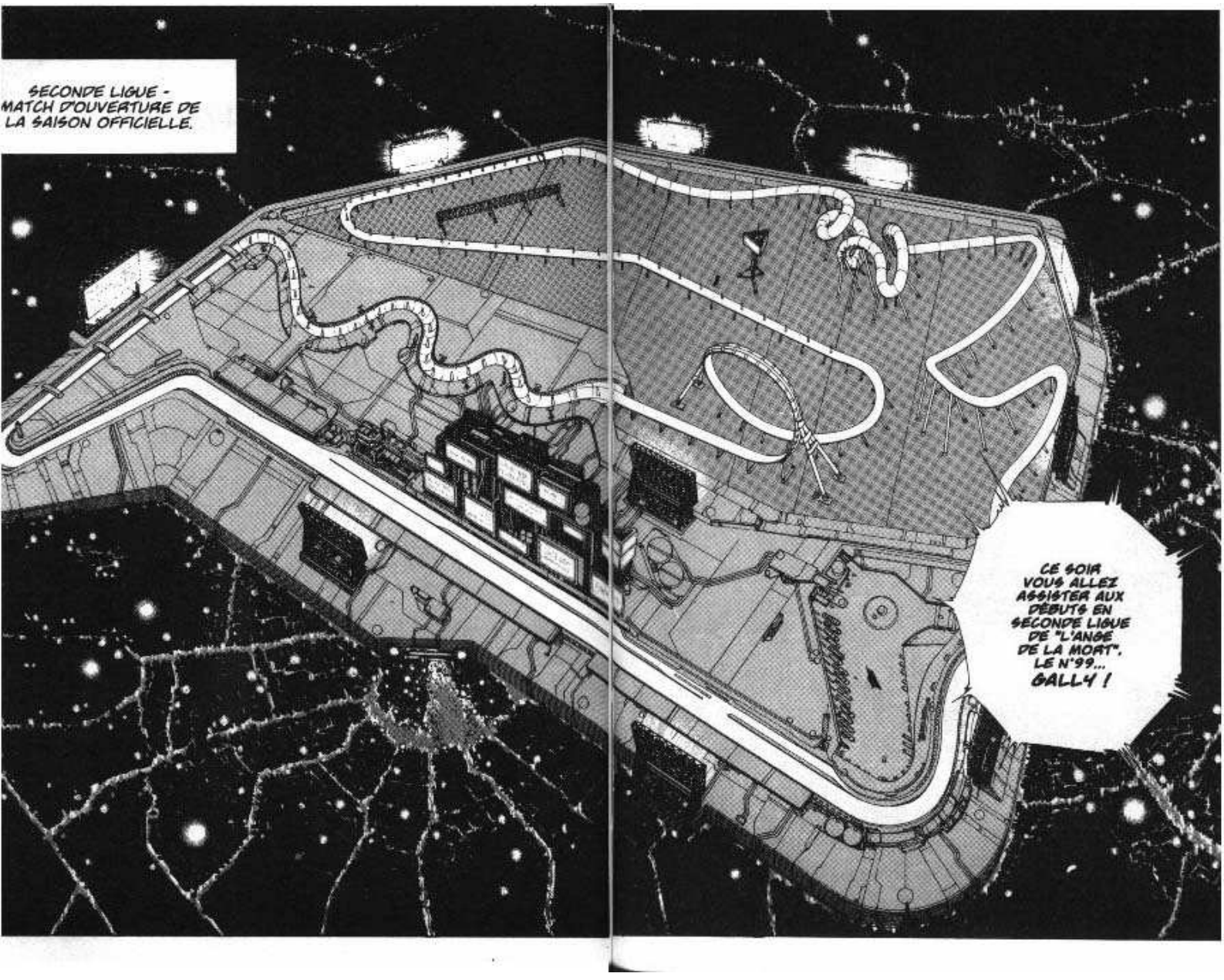
SECONDE LIGUE - MATCH D'OUVERTURE DE LA SAISON OFFICIELLE.
CE SOIR VOUS ALLEZ ASSISTER AUX DÉBUTS EN SECONDE LIGUE DE "L'ANGE DE LA MORT", LE N°99... GALLY !

LA RUMEUR COURT CHEZ LES FANS ET LES OFFICIELS DU MOTOR-BALL...
...GALLY ET L'EMPEREUR JASHUGAN SE SERAIENT AFFRONTÉS AU BRAS-DE-FER POUR DÉBOUCHER SUR UN MATCH NUL !
MORDRED
BLACK
KishiroTile
ANNIHILATOR
CET ÉTONNANT EXPLOIT AURAIT PERMIS À GALLY DE DÉFIER LE CHAMPION !
WHOOO
YAAY!
YAAY!
GALLY A BEAUCOUP ATTIRÉ L'ATTENTION LORSQU'ELLE COURAIT EN TROISIÈME. MAIS POUR LA PLUPART D'ENTRE NOUS, ELLE RESTE ENVELOPPÉE D'UN CERTAIN MYSTÈRE...
YAAAH!
GO!
WHOOP
COMMENT L'ANGE DE LA MORT VA-T-ELLE SE COMPORTER ICI, EN SECONDE LIGUE ?!
EN PLUS DE ÇA...

KIK KIK CHIK
...LES SPECULATIONS VONT BON TRAIN SUR LA CONSTITUTION DE L'EQUIPE QUI AFFRONTERA JASHUGAN !
TLOK
QUI SALLY VA-T-ELLE CHOISIR COMME ALLIES ?!
GREEE
FSSSHH
SMASH

FSSSHH

HUM !
TU AS CHANGÉ, DEPUIS CETTE RENCONTRE AVEC JASHUGAN !
AH ?
AVANT, TU ÉTAIS MOINS POSÉE, PLUS TÊTE BRÛLÉE...
MAINTENANT, J'AI UN BUT... JASHUGAN. J'AI COMPRIS CE QUI ME MANQUAIT...
...AVOIR UN OBJECTIF DANS MA VIE ! UNE RAISON DE ME BATTRE !
TOUJOURS ÊTRE SUR LA DÉFENSIVE, S'ENFUIR... ÇA TE POURRIT LA VIE ! JE NE PEUX PAS VIVRE COMME ÇA ! AVEC JASHUGAN COMME ADVERSAIRE, LES CHOSES ONT CHANGÉ...

SALUT...
TOK
HMM ?
HEY, AJI ! TU COURS AUSSI CE SOIR ?
OUAIS... VAS-Y MOLLO...
JE CROIS QUE JE CONNAIS LES TYPES QU'IL TE FAUT POUR TON ÉQUIPE. LAISSE-MOI FAIRE, OK ?!
SI TU VEUX...
BUNG
QU'EST-CE QUE...?!
UH...
OHH OHH
HEY, GROS TAS ! DÉGAGE DE LÀ. TU NOUS BOUCHES LE PASSAGE !
PANG
PANG
OHHH... OHH... OHH !

YAH!
SKEEV
OH ! OH !
S'IL TE PLAIT !!
WHSH
AAAH !!
S'IL TE PLAIT !
WHOOK
BOM BOM
SALLY ! JE SUIS SI AMOUREUX DE TOI...! LAISSE-MOI FAIRE PARTIE DE L'ÉQUIPE !
MOI, TIGEL, JE TE SERAI UTILE...!
S'IL TE...
Y ! DEPUIS
IAND TU AS
LA BARBE,
SALLY ?!
FAUVRE NAZE !
REVIENS DANS UNE AUTRE VIE !
YAAH !
AAH !
SKRAK

PFFU ! C'ÉTAIT QUOI, ÇA ?!
TIGEL. LE N°50... CLASSÉ DERNIER DE LA SECONDE LIGUE ! SON SURNOM, C'EST "LA HONTE DE LA JUNGLE" !
IL VAUT PAS LA PEINE QU'ON EN PARLE...
MAÎTRE !
OH ! VOUS ÊTES LÀ !
TANG
SKAAA
!?
FOOM

CE SONT MES DISCIPLES EN ARTS MARTIAUX, CHACUN AVEC SA PROPRE SPÉCIALITÉ ! LE FUTUR DES GUERRIERS DE CETTE LIGUE !
LAISSE-MOI TE LES PRÉSENTER.
LE N°33, ILEHAMMER, SPÉCIALISTE DU "MUE MATCHUAN" !
LE N°14, SCRAMASAX, COMBATTANT ACCOMPLI DANS L'ART DU "YUAN YANG TI KON CHUN" !
ET LE N°9, HERBERT, DONT LA MAÎTRISE DU "TAE KWON DO" EST INÉGALÉE !
TENDEZ, AÎTRE !
HEIN ?!

C'EST PAS PARCE QUE NOUS ALLONS AVOIR UNE CHANCE D'AFFRONTER LE CHAMPION QUE VOUS DEVEZ FAIRE DES COURBETTES À CETTE GAMINE !
OUAIS ! C'EST VRAI !
JE NE VOUS PERMETS PAS DE PARLER AINSI DE MA "SŒUR" SALLY !
Spak
CONVAINCRE AVEC DES MOTS EST BIEN TROP LONG ! ET MA PATIENCE A DÉJÀ ATTEINT SES LIMITES !
JE VAIS PLUTÔT VOUS MONTRER ! AMENEZ-VOUS, LES GARS !
!
SKRITCHA

PILE HAMMER SPÉCIAL !!
CHONG
ZSH
ZSH
ZSH
ZSH
HÉ ! HÉ !
CHASE
SPLIK

KABWAAM
S.T.LOK
SKIK TIK
MERDE ! ÉGALITÉ !
HÉ ! HÉ !
AJI, TES DISCIPLES NE SONT PAS SI MAUVAIS...
PWAP
GUAAH

ILS SE SONT ARRÊTÉS TOUS LES DEUX ET ON AURAIT DIT QU'IL Y AVAIT ÉGALITÉ... MAIS, DANS UN VRAI COMBAT, LA LAME DE GALLY AURAIT DÉTRUIT SON SYSTÈME DE SURVIE...
A-T-ELLE SIMULÉ LE MATCH NUL POUR QUE FILEHAMMER ET MOI NE PERDIONS PAS LA FACE...?
OH ! OH !
SHE ENG
CE BRUIT...! SERAIT-CE...?
SHEENG
HA ! HA ! HA !
HE, HE ! HE, HE, HE !

LA COURSE VA COMMENCER..
...QU'EST-CE QU'UNE BANDE DE GONZESSES COMME VOUS, FOUTENT LÀ À DISCUTER ?!
SHEENG
TING
QUI C'EST CELUI-LÀ ?
TU... TU NE SAIS PAS ?
C'EST "CALIGULA" ! LE JOUEUR LE PLUS CRUEL À AVOIR ÉTÉ SACRÉ CHAMPION DE LA SECONDE LIGUE !
SHEENG
GRR!
ET SON INSÉPARABLE "FESHMAUS LE FOURBE" !
C'EST DONC TOI LA MISÉRABLE GALLY ! TES FANS VONT ÊTRE TRÈS DÉÇUS CAR TON MATCH CONTRE JASHUGAN RISQUE DE N'AVOIR JAMAIS LIEU....
...CAR CE SOIR TA CERVELLE VA SERVIR POUR CIRER LE PARQUET ! JE VAIS LUSTRER TOUTE L'ARÈNE AVEC TA TRONCHE !

AH, OUAIS... J'AVAIS OUBLIÉ QU'IL Y AVAIT AUSSI UN CHAMPION EN SECONDE LIGUE...
SI VOUS VOULEZ FAIRE PARTIE DE MON ÉQUIPE TOUS LES DEUX, ARRÊTEZ DE FAIRE LES MALINS ET DEMANDEZ-LE SIMPLEMENT...
J'Y RÉFLÉCHIRAI...
UH!
99
AARGH!
COMMENT OSE-T-ELLE ?!
STOMP
GAAA!
JE VAIS LA TUER ! JE VAIS LA MASSACRER !!
TUE ! MUTILE ! ÉVENTRE !
IL FIQUE SA CRISE ! ÇA LE PRESSE...!
WOMP WOMP
TOI, TU SAIS COMMENT IRRITER LES GENS, PAS VRAI ?!
JE DIS CE QUE JE PENSE, C'EST TOUT...

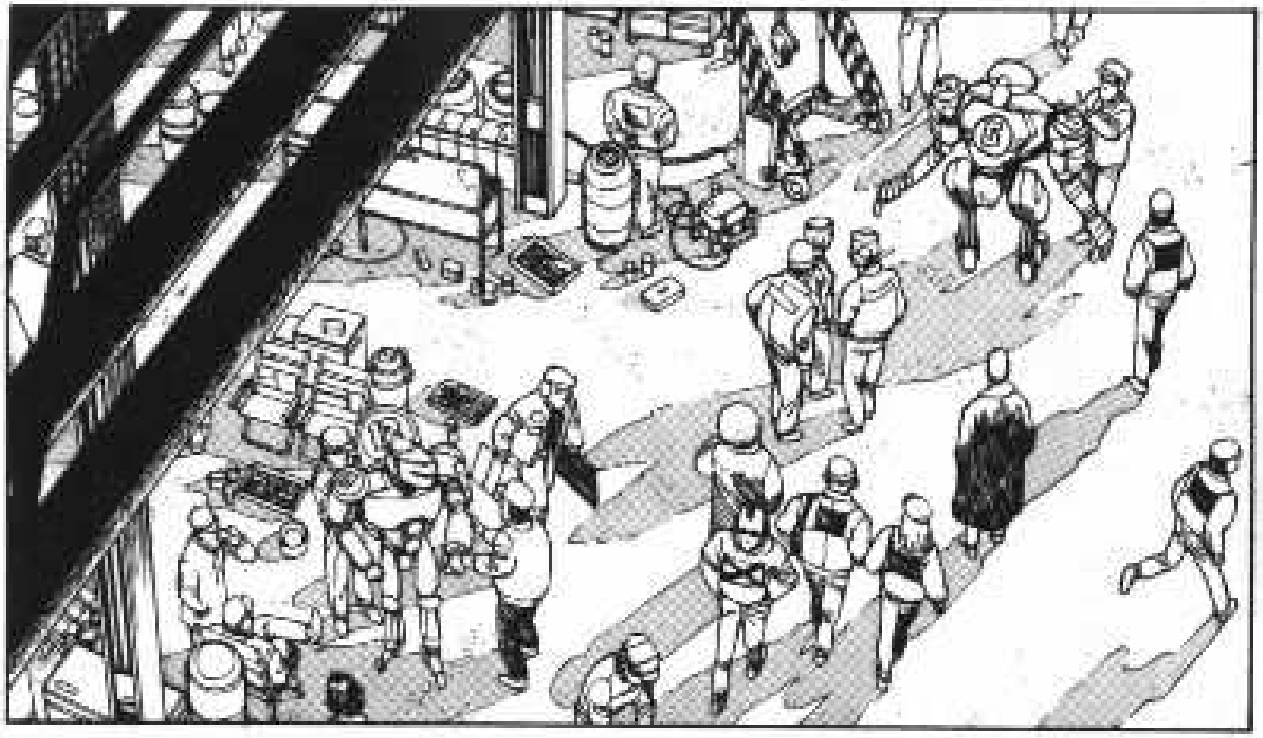

OÙ ÊTIEZ-VOUS PASSÉS TOUS LES DEUX ? IL RESTE LES RÉGLAGES FINAUX À FAIRE SUR BALLY !
PÉSOLÉ...

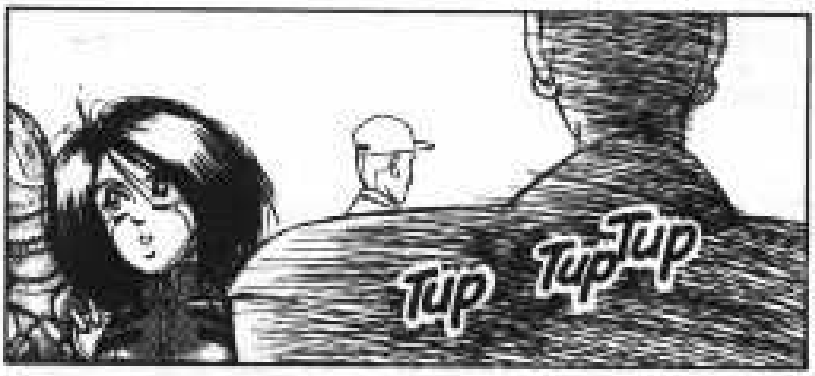
Tup
Tup Tup

FSSSH

!?

QUELLE RAPIDITÉ ! S'IL M'AVAIT ATTAQUÉE, J'AURAIS ÉTÉ SANS DÉFENSE !
7

SHOOSH

OH ! UNE FEMME...
AH, TOUT ÇA EST TRÈS EXCITANT !
C'EST LE N°7, LE "VENT FOUDRE" ZAPHAL TAKIE... SA VITESSE EXTRAORDINAIRE ET SA TECHNIQUE SONT SES UNIQUES ARMES !
...

AVANT MÊME QUE LA COURSE N'AIT COMMENCÉ, LA TENSION ICI EST À SON MAXIMUM...!
YEAAA!
VOYONS UN PEU CE QUE DONNE CETTE GALLY !

IDO, TU NE VIENS PAS VOIR LE MATCH DE GALLY ?
NON... JE M'EN FOUS !

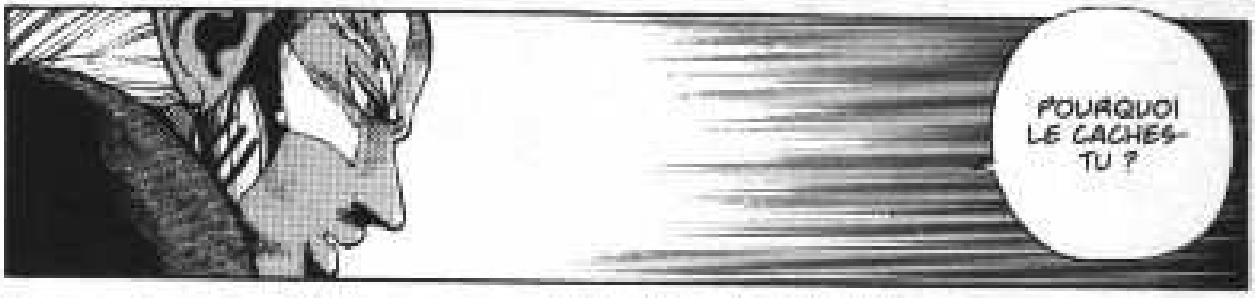
POURQUOI LE CACHES-TU ?

HEIN... CACHER QUOI ?!

NE FAIS PAS L'INNOCENT ! IL Y A QUELQUE CHOSE ENTRE CETTE GALLY ET TOI !
QU'EST-CE QUE TU CHERCHES AU JUSTE ?!

À SUIVRE...

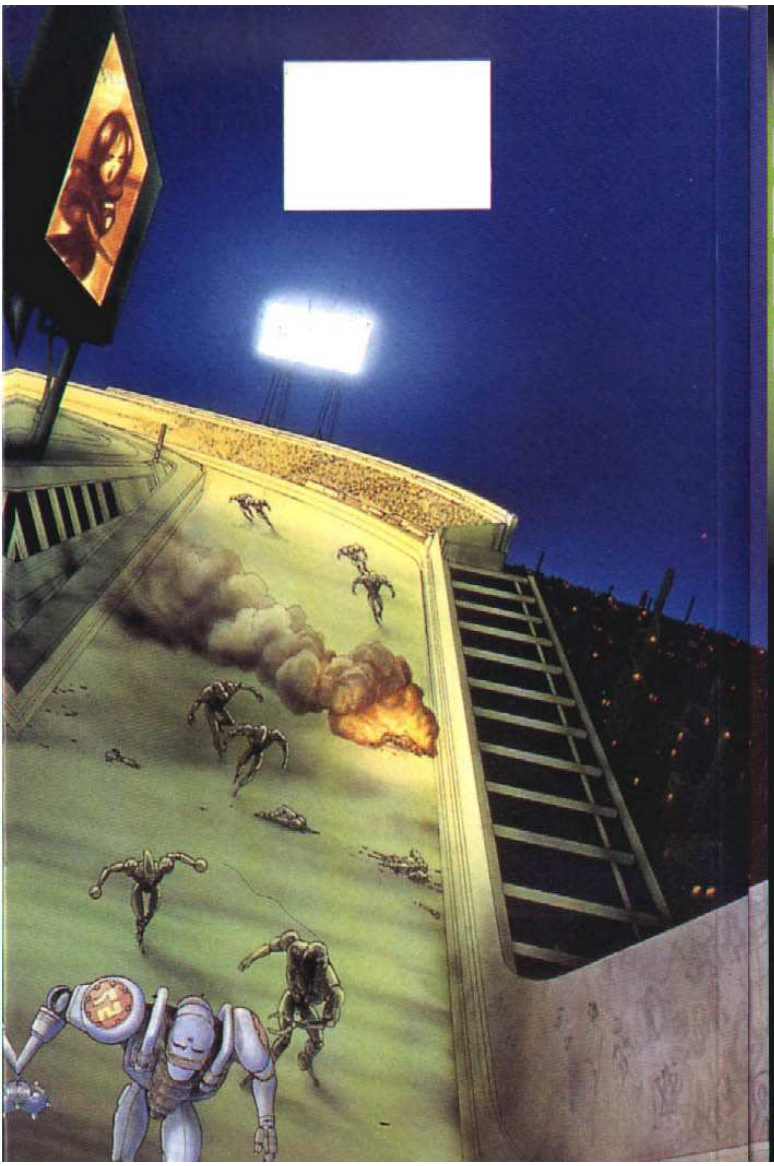

YUKITO KISHIRO

GUNNM

3

YUKITO KISHIRO

GUNNM

TOME 3

EDITION FRANÇAISE

EDITION FRANÇAISE

Glénat